VISALAANDHRA Phone No. 75301 ఉదయం ★★★ Regd No. 203

విశాలాంధ్ర

విశాలాంధ్ర చందావివరాలు

	ఏజంటుద్వారా/పోస్టుద్వారా
నెలకు	రు. 4-62 రు. 5-00
3 నెలలకు	13-86 15-00
6 నెలలకు	27-72 30-00
సంవత్సరమునకు	55-44 60-00

దినపత్రిక 15 పైసలు
ఆదివారం సంచిక 18 పైసలు

70 4113

పంచుటి 23 పంచిక 21 | విజయవాడ 17-4-73 మంగళవారం | 6 పేజీలు 15 పైసలు

కంచి ధర్మవరం బెనారస్ బెంగుళూరు పట్టుచీరలకు
లక్ష్మీ జనరల్ స్టోర్స్ గవర్నరుపేట విజయవాడ-2

ఉపఖండం సమస్యలపై ఉభయదేశాల ఉమ్మడి వైఖరి

ప్రధాని శ్రీమతి ఇందిరాగాంధీతో చర్చల అనంతరం బంగ్లాదేశ్ విదేశాంగమంత్రి వెల్లడి

న్యూఢిల్లీ, ఏప్రిల్ 16

భారత ఉపఖండంలో సాధారణపరిస్థితికి సంబంధించిన అన్ని సమస్యలపై భారత్, బంగ్లాదేశ్‌ల విదేశాంగ మంత్రులు ఉమ్మడి వైఖరిని రూపొందించారు.

ప్రధాని శ్రీమతి ఇందిరాగాంధీతో నేటి ఉదయం 40 నిమిషాలపాటు జరిపిన అనంతరం ఈ నిర్ణయాన్ని బంగ్లాదేశ్ విదేశాంగమంత్రి డాక్టర్ కమాల్ హుస్సేన్ మీడియాప్రాయంగా తెలియజేశారు.

ఈ ఉమ్మడి వైఖరి గురించి ఆయన వివరించలేదు. ఇరు పాక్‌ల నిర్బంధంలోనున్న బంగ్లాదేశ్ జాతీయుల, భారత్‌లో గల యుద్ధఖైదీల సమస్యలకు సంబంధించిన విషయాలు తెలియరావించింది.

భారత విదేశాంగ మంత్రి శ్రీ స్వరణ్ సింగ్‌తో తర్వాత జరిపిన తదుపరి ప్రధాని శ్రీమతి ఇందిరాగాంధీతో, సహోద్యోగులు లేకుండా జరిగిన తర్వాత సమస్యపై వ్యాఖ్యలు, నిరవధిక సమస్యలపైఉమ్మడి వైఖరి ఏ విధంగా తీసుకోగలమనేది చేరిందని తనకొరకు చేసుకున్న విత్రికల వారితో హుస్సేన్ అన్నారు

హుస్సేన్‌తో సమావేశం కాకముందు ప్రధాని శ్రీమతి గాంధి మంత్రివర్గం రాష్ట్రీయ వ్యవహారాల కమిటీతో జరిపారు. సమావేశంలో గత శుక్రవారం బంగ్లాదేశ్, భారత్ విదేశాంగ మంత్రుల మధ్య జరిగిన చర్చలు సమీక్షించారు.

ప్రధానితో హుస్సేన్ చర్చలు జరిపిన అనంతరం రాష్ట్రపతిభవన్‌లో హుస్సేనను శ్రీ వ్వరణ్‌సింగ్ కలుసుకున్నారు.

శ్రీమతి ఇందిరాగాంధీకి బంగ్లాదేశ్ ప్రధాని షేక్ ముజిబుర్ రహమాన్ తరఫున శుభాకాంక్షలు అందచేశారని డాక్టర్ హుస్సేన్ తెలిపారు.

షేక్ ముజిబుర్ రహమాన్, రాజ్యాంగ నిర్మాణక సభకు ఎన్నికల పద్ధతిలో పరోక్షంగా ఎన్నికైన బంగ్లాదేశ్ రాజ్యాంగ సవరణ రెండు ఒకటి ఇంగ్లీషు, మరొకటి బెంగాలీ - శ్రీమతి గాంధీకి అందచేశారు.

హుస్సేన్ మాట్లాడుతూ, ఈ పాక్‌లో నివసించిన బంగ్లాదేశ్ జాతీయులు, భారత్‌లో గల యుద్ధఖైదీల సమస్యలకు సంబంధించిన విషయాలు తెలియరావించింది.

ప్రధానితో హుస్సేన్ చర్చలు జరిపిన అనంతరం రాష్ట్రపతిభవన్‌లో హుస్సేనను శ్రీ స్వరణ్‌సింగ్ కలుసుకున్నారు.

అన్ని సమస్యలపై ఒప్పందం

— శ్రీ స్వరణ్ సింగ్

న్యూఢిల్లీ, ఏప్రిల్ 16

భారత, బంగ్లాదేశ్‌ల మధ్య అన్ని సమస్యలపై ఒప్పందం కుదిరిందని భారత విదేశాంగ మంత్రి శ్రీ స్వరణ్ సింగ్ నేడిక్కడ ప్రకటించారు.

బంగ్లా విదేశాంగ మంత్రుల సంయుక్త ప్రకటన రేపు ఢాకా, న్యూఢిల్లీలో ఉకేసారి వెల్లడౌతుంది.

విదేశాంగ మంత్రుల సంయుక్త ప్రకటన రేపు ఢాకా, న్యూఢిల్లీలో ఉకేసారి వెల్లడౌతుంది.

బంగ్లాదేశ్ పట్ల పాక్ శత్రువైఖరి

అవామీలీగ్ నాయకుని విమర్శ

ఢాకా, ఏప్రిల్ 16

పాక్ మాతృ రాజ్యాంగంలో బంగ్లాదేశ్‌ను పాక్ అంతర్భాగంగా పేర్కొనటం, దానిపై అధికారాన్ని పొందటానికి ప్రయత్నించడమేనని అవామీలీగ్ ప్రధాన కార్యదర్శి జిల్లూర్ రహమాన్ నిన్న యిక్కడ అన్నారు.

ఉపఖండంలోని శాంతిని పరిస్థితులను పాకిస్తాన్ పరిగణనలోకి తీసుకోవటం పనస్సును ఇంకా క్లిష్ట మొనర్చుతున్నదని ఆయన అన్నారు.

మూడు అబ్‌దేశాంతో పాటు యిప్పటికీ 100 దేశాలచే గుర్తింపబడిన బంగ్లాదేశ్ పట్ల పాక్ రాజ్యాంగంలో శత్రుత్వం ప్రదర్శించబడిందని ఆయన అన్నారు.

బంగ్లాదేశ్‌లో సైన్యాల కొరకు కృత్యాలను అనుమతించిన పాక్ యిపుడు యుద్ధ ఖైదీలను విడుదల చేయించడానికి మొదలి కన్నీరు కార్చుతున్నదని ఆయన అన్నారు.

భుట్టో "ఆందోళన"

హైదరాబాద్, ఏప్రిల్ 16

పాకిస్తాన్ యుద్ధఖైదీలను విడుదల చేయకపోవటం, పాకిస్తాన్ పరిగణనలో గల యుద్ధఖైదీలను బంగ్లాదేశ్ విదేశాంగమంత్రి డాక్టర్ కమాల్ హుస్సేన్ యిచ్చిన ప్రకటనలు పట్ల పాక్ అధ్యక్షుడు భుట్టో "ఆందోళన" ప్రకటించారు.

బిలూచిస్తాన్ గవర్నరు తన గౌరవార్థం యిస్తున్న విందు చేసిన సందర్భంగా ఆయన ప్రసంగించారు.

"పాకీరు అమెరికా జలాంతర్గామి ఇవ్వలేదు"

— మొయినిహాన్ వెల్లడి

కలకత్తా, ఏప్రిల్ 16

అమెరికా ప్రభుత్వం యిటీవల పాకిస్తాన్‌కు జలాంతర్గామి అందచేయలేదని కార్టర్‌లో ఏ అమెరికా రాయబారి మొయినిహాన్ నేడిక్కడ వెల్లడించారు.

'గాజా'కి బదులుగా అమెరికా యిటీవల పాకిస్తాన్‌కు మరో జలాంతర్గామి అందజేసిందన్న వార్తలను ప్రస్తావిస్తూ ఆయన పై విషయం తెలిపారు

విశాఖ రేవుకు నష్టం

విద్యుత్ కొరతవల్ల

న్యూఢిల్లీ, ఏప్రిల్ 16

ఆంధ్రప్రదేశ్ విద్యుత్‌కొరత వలనలిగిన విద్యుత్ కోతవల్ల విశాఖపట్టణం రేవుకు వాటిల్లిన నష్టం సంభవించిందని నౌకా, రవాణామంత్రి రాజ్‌బహదూర్ నేడు లోక్‌సభలో వెల్లడించారు.

కమ్యూనిస్టు సభ్యులు శ్రీ రజేశ్‌పిలట్ ప్రశ్నకు సమాధానంగా మంత్రి పై విషయం చెప్పారు.

విద్యుత్ కొరత ఏర్పడినందువల్ల, రేవులకు పోయేటు వాటి ఇచ్చేవి అడిగినవి అనుకూలించక కార్మికులకు నిర్మాణ కార్మికులకు 1000 కిలోవాట్ల జనరేటర్లు కొనుగోలు చేశామని శ్రీ తేజాసింగ్ వ్యవసాయ మౌలికవసంబంధం ప్రకటిస్తూ ఆయన తుదుల పద్ధతులు తమ పాలుపాతి తెలపవలసిందిగా స్పీకర్‌ను కోరారు.

ఏలూరులో 10 వేల మందితో సమైక్యత ప్రదర్శన, సభ

భగ్నం చేసేందుకు వేర్పాటువాదుల విఫలయత్నం; బాంబు దాడిలో ముగ్గురికి గాయాలు

విశాఖపట్నం, ఏప్రిల్ 16

ఆంధ్రప్రదేశ్ సమైక్యతను పరిరక్షించాలని, ధరల పెరుగుదలను అరికట్టాలని డిమాండ్ చేస్తూ నిన్న కమ్యూనిస్టుపార్టీ, కాంగ్రెసుపార్టీల ఆధ్వర్యాన 10 వేల మందితో బ్రహ్మాండమయిన ప్రదర్శన, బహిరంగ సభలు జరిగాయి.

ప్రదర్శనను, సభను భగ్నం చేసేందుకు వేర్పాటువాదులు బాంబులు వేసి విఘాతయత్నం చేశారు. ఈ బాంబు దాడిలో తీవ్రంగా గాయపడిన రిజిస్ట్రేషన్ ఆఫీసర్ శ్రీ ఎ. లక్ష్మీనారాయణ చేయి పూర్తిగా తెగిపోయింది. గాయపడిన వారిని కింగ్ జార్జి ఆస్పత్రికి తీసుకెళ్లారు. శ్రీ లక్ష్మీనారాయణ కర్నూలుకు చెందిన రక్తం దారగా ప్రవహించింది

ప్రదర్శనకు అధ్యక్షత వహించిన, కాంగ్రెస్ కొండాల చేయాలని వివరాలు చేసుకుంటూ పార్లమెంటులో బంగ్లాదేశ్ పద్ధతి చేయకపోవడం కొంతమంది వేర్పాటువాదులు తాటాకులను వివరించారు. ఈ తీర్మానంలో ఎవరూ గాయపడలేదు, అయితే అన్నదే మరో పెద్దాటి కుట్ర ఏనగరా ప్రదర్శనలో ఒకరికి అని అంగుళాల పొడవున దెబ్బ తగిలింది ఆయనకు ఆసుపత్రిలో కట్లు వేశారు.

బాంబుదాడి పిమ్మట అనంతరం ప్రదర్శన ప్రశాంతంగా ప్రధానవీధులగుండా సాగినప్పుడు వర్తకులు దుకాణాలు మూసివేశారు. ప్రదర్శనలో అనేక రకాలు పాల్గొన్నాయి.

వేర్పాటువాదులు వచ్చిన కారు నెంబరును కంపౌండు అవతల నుండి రెండు బాంబులను వేర్పాటువాదులు విసిరారు. ఈ వేర్పాటువాదులు కారులో వచ్చి బాంబులు వేసి పారిపోయారు.

ఈ బాంబుదాడిలో రిజిస్ట్రేషన్ ఆఫీసర్ శ్రీ లక్ష్మీనారాయణతోపాటు న్యాయవాది ప్రసాదరావు, మిల్కు కార్మికుడు శ్రీ కె. యుర్రయ్యకు గాయాలు తగిలాయి. శ్రీ యర్రయ్య చేతికు, కాలికి బాంబుల గాయాలు తగిలాయి. శ్రీ ప్రసాదరావు చేతికి బాంబుల గాయం తగిలింది. తక్షణమే అరిగిన అనంతరంకూడా బహిరంగసభ కొనసాగింది. నాలుగు గ్రేనేడ్ వేసుకుంటూ సభలో పాల్గొన్న శ్రీ రోశిన నిన్నటివరకు ప్రసంగిస్తున్నారు.

గాయపడిన రిజిస్ట్రేషన్ ఆఫీసర్‌ను పరిశీలించి కూర్చోవిచ్చేస్తూనే పాలకులు అక్కడ దాడులకు విదర్శనం ఆపాలని ప్రజలకు సూచించారు

బహిరంగసభకు రాష్ట్రకమ్యూనిస్టు నాయకులు శ్రీ పి. విజయకుమార్ అధ్యక్షత వహించారు.

కానవరిలో ప్రతి నగర నాయకులు శ్రీ వేమూరి శ్రీకృష్ణ గంధర్వ చేసిన తమ ప్రసంగంలో సమస్త రాష్ట్రం వల్ల కలిగే ప్రయోజనాలను వివరించారు.

ముఖ్యంగా కార్మికుల శ్రీ జి. వి. రమణ, జిల్లా కమ్యూనిస్టుపార్టీ నాయకులు శ్రీ ఎం. వి. భద్రం, మాజీ మంత్రి శ్రీ బాద్దం శ్రీరామమూర్తి, కానవరపుల్లు శ్రీ ఎం. ఆర్. డి. సి. కూడా ప్రసంగించారు సభ రాత్రి 8.40 గంటలకు ముగిసింది.

శ్రీకృష్ణ ప్రసంగం

శ్రీకృష్ణ తమ ప్రసంగంలో విశాఖపట్నం పోర్టుకు కానవరి ముందుమొదట పనిచేసింది వరంగల్ ఇంజనీరింగ్ కాలేజి విద్యార్థులని తెలిపారు

ఆర్థికాభివృద్ధి నిధులు మొత్తం ఆంధ్ర

(మిగతా 2 వ పేజీలో)

డీజిల్ యింజన్‌తో సికింద్రాబాద్ బెంగుళూరు రైలు

అనంతపురం, ఏప్రిల్ 16

సికింద్రాబాద్-బెంగుళూరు ఎక్స్‌ప్రెస్ యిక ముందు గుంతకల్లు - బెంగుళూరు మధ్య డీజిల్ యింజన్‌తో నడుస్తాయి

ఎక్స్‌ప్రెస్ డీజిల్ యింజన్‌తో నడుస్తుందని వీల్లు అధికంకాగలవని శ్రీ శేషాచలం వెల్లడించారు. మరో వస్తువులు బోగీలు కూడా జతచేయబడుతాయి. బెంగుళూరు, గుంతకల్లు మధ్య ప్రయాణకాలం గంటన్నర తగ్గుతుంది

లెవీ ధాన్యంవసూలు 5 ఎకరాల వరకు మినహాయించాలి

రైతుసంఘం డిమాండ్

విజయవాడ, ఏప్రిల్ 16

రాష్ట్ర ప్రభుత్వం నిర్ణయించిన లెవీ ధాన్యం వసూలు 5 ఎకరాల లోపువారికి మినహాయించాలని రాష్ట్ర రైతుసంఘం నేడు డిమాండ్ చేసింది.

లెవీ ధాన్యం వసూలుపై రైతుసంఘం యీ రోజు ప్రకటన చేసింది.

రాని పంట కాలం నుండి లెవీ ధాన్యం వసూలు చేయాలని, రెండున్నర ఎకరాల అంతకు మించిన రైతాంగం నుండి ఎకరాకు రెండు క్వింటాళ్లకు వసూలు చేయాలని ఎకరాకు ఒక క్వింటాలు చొప్పున వసూలు చేయడం అన్యాయమని ఆందోళన కలిగించింది. రాని పంటకు ఎక్కువ అప్పులు అవుతాయని అందరికీ తెలిసిన విషయమే

ప్రభుత్వం యిచ్చిన ఎకరాకు ఒక ఎకరాపై లెవీ వారి పద్ధతులోనే లెవీ వసూలు చేసింది. కాని రాని పంటకు రెండున్నర ఎకరాలు గల వారి నుండి లెవీ వసూలు విధ్వంసకరం దారుణం. పేద రైతాంగం ఆర్థికపరిస్థితులను విస్మరించడం మరింత మరొకటోడు.

అందువల్ల యిచ్చిన లెవీ ధాన్యం పైనున్న రైతాంగంనుండి లెవీవసూలు చేయాలని రాష్ట్ర రైతుసంఘం డిమాండ్ చేస్తున్నది.

క్రమానుగతంగా పెద్ద భూస్వాముల నుండి ఎక్కువగా వసూలు చేయాలని కోరుతున్నారు

"రాష్ట్రాల పునర్ నిర్మాణ కమిషన్ ఏర్పాటు జరగదు

—మిశ్రా

చండీగఢ్, ఏప్రిల్ 16

రాష్ట్రాల పునర్ నిర్మాణ రెండవ కమిషన్ ఏర్పాటు సమస్యే లేదని హోం వ్యవహారాల డిప్టీ మంత్రి శ్రీ మిశ్రా నేడిక్కడ అన్నారు

ఇప్పటి కమిషన్‌ను ఏర్పాటుచేయడంవల్ల మరిన్ని కొత్త సమస్యలు తలెత్తుతాయని ఆయన అన్నారు

ప్రధాన మంత్రితో శరీన్ భేటీ

న్యూఢిల్లీ, ఏప్రిల్ 16

ఆంధ్రప్రదేశ్ గవర్నర్ వంగవీటి శ్రీ హెచ్. సి. శరీన్ ప్రధానమంత్రి శ్రీమతి ఇందిరాగాంధిని ఈ రోజు యిక్కడ కలుసుకొన్నారు.

రాష్ట్రపరిస్థితిలో ప్రస్తుత రాష్ట్ర పరిస్థితి గురించి ఆయన ప్రధాన మంత్రికి తెలియజేశారని తెలుస్తున్నది.

కాంగ్రెస్ సోషలిస్టు పోరం రద్దుకు సూచన

ఫోరంకుచెందిన పార్లమెంట్ సభ్యులచే

న్యూఢిల్లీ, ఏప్రిల్ 16

పార్టీ అగ్రనాయకత్వ అంతర్గతకలహాలతో కాంగ్రెస్ సోషలిస్టు ఫోరంను రద్దు చేయాలని, ఫోరంకు చెందిన పార్లమెంటరీ విభాగం సారథ్య సంఘానికి సూచించింది.

కాంగ్రెసు సోషలిస్టు ఫోరం పార్లమెంటరీ విభాగ ఆధ్వర్యంలో నేడిక్కడ జరిగిన సమావేశంలో పై తీర్మానం ఆమోదించబడింది. అధ్యక్షత వహించారు.

పోరంను రద్దు చేయడంతో తమకు సంబంధం లేదని కేంద్ర పార్టీ నాయకత్వం కోరింది. పార్టీ నాయకత్వం సమావేశం కొనసాగుతుంది.

కాంగ్రెస్ సోషలిస్టుపోరం నేడు సంవత్సరాల క్రితం స్థాపించబడింది. అవినీతిపరుల వ్యవహారాలకు వ్యతిరేకంగా పోరాడాలని ప్రధానమంత్రి యిచ్చిన పిలుపును అందుకొనాలని పార్టీ సభ్యులను కోరారు.

కాంగ్రెస్ లోపల అభివృద్ధి శక్తులు మరింత సుదృఢం కావాలన్న ఉద్దేశాన్ని ఆయన వెల్లడించారు.

5 లక్షల మంది విద్యాధిక నిరుద్యోగులకు ఉద్యోగాలు

మారుల్ హసన్ వెల్లడి

న్యూఢిల్లీ, ఏప్రిల్ 16

1973-74 లో 5 లక్షల మంది విద్యాధిక నిరుద్యోగులకు అదనంగా ఉద్యోగ అవకాశాలు కలిగే ప్రతిపాదన ఒకటి ప్రస్తుత ఎనిమిదవ ప్రణాళికలో ఉందని విద్యామంత్రి శ్రీ మారుల్ హసన్ లోక్‌సభలో లిఖితపూర్వక సమాధానంలో తెలిపారు.

ఇప్పటికిగల ఆదాయం పొందడానికి ఉపయోగకరంకాని నెపుణ్యత పట్టభద్రులలో ఉండాలన్నదే మరొకటి ఉండాలన్న మోదనను ప్రభుత్వం పరిశీలిస్తున్నదని చెప్పారు.

పేమెంట్ ఉత్పత్తి పెంపుదలకు చర్యలు

కేంద్ర ప్రభుత్వం సిమెంట్ ఉత్పత్తి పెంపుదలకు అవసరమైన చర్యలను తీసుకుంటున్నదని గృహ నిర్మాణశాఖ సహాయ మంత్రి శ్రీ ఓం మెహతా ఈ లోక్‌సభకు తెలిపారు.

తేజసింగ్ స్వతంత్రకు లోక్‌సభ నివాళులు

న్యూఢిల్లీ, ఏప్రిల్ 16

ఈ నెల 12 న మరణించిన ప్రముఖ విప్లవకారుడు, కమ్యూనిస్టు పార్లమెంటు సభ్యుడు శ్రీ తేజాసింగ్ స్వతంత్రకు నేడు లోక్‌సభ శ్రద్ధాంజలి ఘటించింది. సభ్యులు లేచి నిలబడి 2 నిమిషాలసేపు మౌనం పాటించారు.

దేశ స్వాతంత్ర్యం కోసం, దళిత వర్గాల హక్కుల కోసం శ్రీ స్వతంత్ర విశ్రాంతి పోరాటం జరిపారని స్పీకర్ తెలిపారు, ప్రధాని శ్రీమతి గాంధీ, ప్రతిపక్ష నాయకులు ప్రసంగించారు.

స్నేహశీలి అయిన శ్రీ తేజాసింగ్ స్వతంత్ర పేదలకోసం అహర్నిశలూ కృషిచేశారని శ్రీ రిల్లాన్ అన్నారు.

మనం గొప్పవీరులైన ఒక అమరజీవుని కోల్పోయాం. దేశం ఒక గొప్ప నాయకుని కోల్పోయిందని శ్రీమతి గాంధీ అన్నారు.

ఆయన చివ వరకూ తన ప్రజల పట్ల చిత్తశుద్ధి, మాతృదేశ విముక్తికోసం పరిశ్రమించారని అన్నారు.

ఆయన మృతితో యావత్తు దేశం విదూరమైనదని జనతాపార్టీ నాయకుడు శ్రీ వాజ్‌పాయ్ అన్నారు.

ఆయన తమకు రాజకీయ గురువు అని కమ్యూనిస్టు సభ్యులు శ్రీ దాస్‌సింగ్ వ్యాఖ్యానించారు.

కొపడిలేని పనులనుమాత్రమే స్వీకరించి అన్ని ఆయన తమకు వాస్తవం చేయడం ద్వారా మార్గదర్శి అయినకు తగిన శ్రద్ధాంజలి పలికిందని వారమువుతామని శ్రీశ్రీపండాడు (కమ్యూ) అన్నారు.

శ్రీ రాయపాటి త్యాగధర్మ యిచ్చిన, [మార్క్సిస్టు] ఎస్. ఎన్. మిశ్రా [సిండికేట్] మాయావతి [డి. ఎం. కె] మధుసూదనరావు (ఎస్ పి) రాయకవ్వార్ (ఎస్) సభ్యులు శ్రీ తేజాసింగ్ వ్యక్తిత్వ మృదుస్వభావం ప్రకటిస్తూ ఆయన తుదుల పద్ధతులు తమ పాలుపాతి తెలపవలసిందిగా స్పీకర్‌ను కోరారు.

నక్సలైట్ ఖైదీలందరినీ తక్షణం విడుదలచేయాలి

ప్రదేశ్ కమ్యూనిస్టుపరిషత్ ఆధ్వర్యాన జరిగిన పదస్సు డిమాండ్

హైదరాబాద్, ఏప్రిల్ 16

నిజామాబాద్‌లో నున్న, తక్షణ అమలు విస్తున్న నక్సలైట్ ఖైదీలను తక్షణమే విడుదల చేయాలని నేడిక్కడి జరిగిన పదస్సు డిమాండ్ చేసింది.

నక్సలైట్ ఖైదీల విడుదల, వారి పెరుగుతున్న ఎన్నిక్లపై ఈ పదస్సు ఆంధ్రప్రదేశ్ కమ్యూనిస్టు పరిషత్ ఆధ్వర్యాన జరిగింది. ఫిబ్రవరి ఏప్రిల్ 20 న నేడు మరి ఆయనున్న అఖిల భారత పదస్సును నిర్వహించగా జరిగిన ఈ పదస్సుకు కమ్యూనిస్టు పరిషత్ అధ్యక్షత వహించారు

నక్సలైట్ ఖైదీలకు రాజకీయ డిమాండ్ ప్రకటన యిచ్చారని, అన్ని పార్టీలు ఆందోళనలు కలిగించాలని కూడా పదస్సు డిమాండ్ చేసింది

నాటక ప్రదర్శనలు, ప్రజాస్వామిక సూత్రాలు పరిరక్షించని కారణాన్ని పోలీసులు నక్సలైట్ ఖైదీలను తరలించడాన్ని పదస్సు ఖండించింది.

177 మంది నక్సలైట్ ఖైదీలను కమ్యూనిస్టు పార్టీలో తీసుకొని, ప్రధానికి, హోమ్ మంత్రి మంత్రులకు ఈ విషయాన్ని తెలియజేయడం జరిగిందని, అయితే ప్రభుత్వంవారి విముఖతకు ఎలాంటివర్గ యుద్ధ కొనలేని రాష్ట్ర కమ్యూనిస్టు పరిషత్ కార్యదర్శి శ్రీ తమ్మారెడ్డి నరసింహారావు తెలిపారు.

ఆంధ్రప్రదేశ్‌లో యింకా 131 మంది నక్సలైట్ ఖైదీలున్నారని ప్రముఖ న్యాయవాది శ్రీ రావి సూర్యారావు చెప్పారు.

నక్సలైట్ నాయకులు శ్రీ నాగభూషణం మృత్యువుతో అర్థం శ్రీకింపబోయేంతవరకు పదస్సు ఆందోళనను కొనసాగించాలని పదస్సు తీర్మానించింది

(మిగతా 2 వ పేజీలో)

కాంబోడియాపై దక్షిణ వియత్నాం కీలుబొమ్మ సేన దురాక్రమణ

సైగాన్, ఏప్రిల్ 16

దక్షిణ వియత్నాం కలుబొమ్మ ప్రభుత్వ దళాలు సీమ పరిహద్దుదాటి కాంబోడియాపై దురాక్రమణ చేశాయి

సైగాన్‌కు సంబంధించిన 2000 కిలోమీటర్ల మేర ఎన్నో పరిహద్దు ప్రక్షిణం మండే కీలుబొమ్మ సేనలు పట్టుకోవడం మరియు యీ దాడి జరిగింది.

కాంబోడియా లోపల పరిహద్దు పొడవునా అంతటా సుమారు 30 కిలోమీటర్ల లోతుగా కాంబోడియా సీమ కిసేసింది. కాంబోడియా సీమ కిసేసింది. కాంబోడియా సీమ కిసేసింది.

భారత ప్రత్తి కార్పొరేషన్ అధికారి అరెస్ట్

హైదరాబాదు, ఏప్రిల్ 15

అంతం తీసుకున్న భారత ప్రత్తి కార్పొరేషన్ అధికారిని గత రాత్రి రాష్ట్ర అవినీతి నిరోధక శాఖవారు సభ్యులని అరెస్టుచేశారు.

తుఘలకాబాద్‌నుండి ముంబై గుర్తుపెట్టి ఇచ్చిన కరెన్సీ రూ. 2,24,569 స్వాధీనం చేసుకోవటం జరిగింది.

కృష్ణాజిల్లాకు చెందిన ప్రత్తి ఉత్పత్తిదారులు వ్యవసాయ మార్కెటింగ్ సొసైటీ అధ్యక్షులు, కోటాధికారుడు అంతం పుచ్చుకొని ఒక హోటల్‌నుండి ఇంటికి వస్తుండగా ఈయనను అరెస్టుచేశారు.

హోటల్‌లో జరిగిన వీరి సంభాషణలను కెమెరాకాదు చేసినట్లు రాష్ట్ర అవినీతి నిరోధక శాఖవారు తెలిపారు.

కృష్ణా కొఆపరేటివ్ మార్కెటింగ్ సొసైటీద్వారా ప్రత్తి కార్పొరేషన్‌కు అమ్మాలి వున్నదు 18 శాతం చెల్లించకుండా ప్రత్తి కార్పొరేషన్ అధికారులు దురుద్దేశంతో బిలిపివేశారనితెలియజేస్తుంది. వీరిచెల్లింపు టానికి సొసైటి అధ్యక్షులు, కోటాధికారి పై మొత్తం అంతం ఇవ్వవలసిందిగా ఒత్తిడి చేసినట్లు అరికాడుడు చెప్తున్నారు.

దోమలకు కుటుంబ నియంత్రణ

న్యూఢిల్లీ, ఏప్రిల్ 15

దోమల బారినుండి తప్పించుకోవడానికి భారత గ్రామీణులు ఒక ఎత్తు ఎత్తారు. అరికిమంచి, ప్రత్యుత్పత్తి కుటుంబనియంత్రణ సూత్రాన్ని పరమంతంగా వాటి వెత్తిన దుద్దెయ్యడం.

పాపం, వాటికి కుటుంబం నియంత్రణతో బతుకోలేదని కూడా తెలిసి. ఇలా కొన్ని రోజుల కుటుంబ నియంత్రణ జరగ్గా జరగ్గా "దోమ" అన్న జీవి లేకుండాపోతుంది బూత్ పండమ్మద.

దోమలకోసం తనకు అమరికను మందు లకో మార్చడం ద్వారా ఈ దోమల "సెక్స్ జీవితం"లో గొప్పమార్పును తీసుకువస్తాడు. ఈమార్పువల్ల దోమ పెళ్ళు జీవితమే వాటి నిర్జలపారిన మహమ్మారిలా తయారౌతుంది. అంటే కే. దీన్ని "దోమల కుటుంబ నియంత్రణం" అని ఒక శాస్త్రవేత్త పేర్కొనారు.

డి. డి. టి వల్ల అనేక నష్టాలుండడం వల్ల ప్రత్యామ్నాయంగా ఈ పద్ధతి వినియోగిస్తారు.

ఇంతవరకూ లేబరేటరీలో జరుగుతున్న పరిశోధనలను, రిస్కు పరిమాణంలోనున్న ఒక గ్రామంలో ప్రయోగం జరిపి దీని బాగోగులు పరీక్షించి చూడాలని చూస్తున్నారు.

లిబియా నుంచి క్రూడ్ ఆయిల్

న్యూఢిల్లీ, ఏప్రిల్ 16

లిబియా త్వరలో భారతదేశానికి దూపాయి చెల్లింపు ప్రాతిపదికపై 30 లక్షల టన్నుల క్రూడ్ ఆయిల్ సరఫరా చేయవచ్చునని తెలుస్తున్నది.

పెట్రోలియం శాఖ మంత్రి శ్రీ దేవకాంత్ బరువా వచ్చే నెలలో లిబియాలో పర్యటిస్తారు. ఆ సందర్భంగా ఆయన ఆ విషయమై చర్చలు జరుపుతారు.

శ్రీ బరువా పర్యటనకు, లిబియా పెట్రోలియంశాఖ మంత్రితో చర్చలు జరగడానికి అవసరమైన ఏర్పాట్లన్నీ ఇప్పటికే పూర్తిచేశారు. లిబియాలోని భారత రాయబారి శ్రీ కల్యాణ్‌రాయ్ ఆ ఏర్పాట్లు పూర్తి చేశారు.

(ఎ. పి. ఎ.)

ఆంధ్రప్రదేశ్ సాహిత్య అకాడమీ

కళాభవన్, సైఫాబాద్,
హైదరాబాద్. 500004.

1971-72 అయిదు సంవత్సరముల కాలమునకు ఆంధ్రప్రదేశ్ సాహిత్య అకాడమీచే రిజిస్టర్ కొరకు ఆంధ్రప్రదేశ్ అంతటా కనీసం అయిదు సంవత్సరముల నుండి నడుపబడుతున్న రిజిస్టర్ పబ్లిషర్ ఆర్డరైజేషన్ మరియు అయిదు సంవత్సరముల నుండి నడుపబడుతున్న భారతదేశములో నివసించు ప్రజల తెలుగు పబ్లిషర్ ఇచ్చిన ట్యూషన్సన్నందుకు దరఖాస్తులు 30-8-1973 తేదీలోగా అకాడమీ ఆఫీసుకు చేరునట్లు కోరబడుచున్నవి.

రిజిస్టర్డ్‌కొరకు దరఖాస్తు పారములు ఆంధ్రప్రదేశ్ సాహిత్య అకాడమీ, కళాభవన్, సైఫాబాద్, హైదరాబాద్-4 వారి కార్యాలయము నుండి పొందవచ్చును.

(సం.) డి. రామానుజరావు,
సెక్రటరీ.

kuchi

ప్రజాదరణపొందిన పాప్యులారిటీ పోటీ

ఎంట్రీ ఫీజులేదు - మీరూ బహుమతిపొందగలరు

మొదటి బహుమతి: ఒక స్కూటరు వెస్పా లేక లాంబ్రెట్టా స్కూటర్, రెండవ బహుమతి: ఒక పెట్రోమాక్స్, లేక ఆటోమేటిక్ కెమెరా లేక రేడియోగ్రాం. మూడవబహుమతి: (100) బొమ్మ బాక్స్ మోడల్ 3 బ్యాండ్ ఆర్డినరీ ట్రాన్సిస్టరు రూ. 275/- నుండి

మీరు చేయవలసినది

8 (అక్టు) నుండి 21 (ఇరువది ఒకటి) వరకు గల అంకెలను విజయవాడ, అందుబాటులో ఎటు కూడినా మొత్తం 54 (ఎనిమిది నాలుగు) వచ్చునట్లు ఒక అంకెను ఒకసారి ఉపయోగించి పై కార్డు గడులను పూరించవలయును.

ఎంట్రీఫీజు: ఎంట్రీ ఫీజులేదు. ఇది ఒక పాప్యులారిటీ పోటీ మాత్రమే.

చివరి పోస్టింగ్ తేదీ 5-5-73 ఫలితం తేదీ 7-5-73.

5 నుండి 20 వరకు ఉపయోగించి నహాయముకొరకు 50 మీ తంగాల నమూనా పోటీ నిబంధనలు: (1) పాదాకారంగల ఉపయోగించాలి. (2) పనిచేయగలదు, దిద్దుబాటు, ఎంట్రీలు అంగీకరించబడవు. (3) ప్రమోటర్ల తీర్మానం తుదిమైనది. మరియు తటస్థంగా న్యాయమైనవి. ఈ పోటీ విషయంలో ఇది ఒక ముఖ్యమైనవిషయం. (4) ఎంట్రీల యొక్క ప్రమాణం మా ఆఫీషియల్ పీఠం సొల్యూషనుతో సరిపోల్చి అచ్చికంగా చూపబడును. సరిగ్గా బహుమతి ఇవ్వబడును. (5) మొదటి బహుమతి: (1) ఆఫీషియల్ సొల్యూషన్‌తో ప్రక్రమంగా ఉన్నట్లు కనుగొనబడిన దానికి ఇవ్వబడును. (6) రెండవ బహుమతి: (1) పైన అడిగిన ప్రశ్న మూడు వరుసలో సమంగా వున్నదానికి ఇవ్వబడును. (7) మూడవబహుమతి: (100) మా ఆఫీషియల్ సొల్యూషనితో ఎవరు సరితూగినా, వంకలతోనైనా, ఎక్కువైనా, సమానంగా వున్నదానికి ఇవ్వబడును. (8) నాల్గవ బహుమతి: డ్రాలో ప్రమోటర్లకు సంతృప్తి నిచ్చినది. (10) ఎంట్రెంట్స్‌కు ఇవ్వబడును. (9) గెలుపొందినవారు సరుకు బహుమతులు పొందుటకు పోస్టేజి, ప్యాకింగ్, లైసెన్సు ఫీజు చెల్లించవలయును. (10) 3వ మరియు 4వ బహుమతి గెలుపొందినవారు మాకు పైన తెల్పిన తప్పులతో కూడా ట్రాన్సిస్టరు అసలులో వగం చెల్లించారో మరియు మా నిబంధనలకు, షరతులకు లోబడి వుంటారు. (11) నిబంధన తెలిసిన వెంటనే గెలుపొందినవారికి లైసెన్సు నిజం చెల్లించుటకు లెటర్ వ్రాయబడును. (12) పరిశీలనలు పొందుటకు 4వ పైన పేర్కొన్నట్లుగా పంపాలి. (13) ఒకసారి మాకు ఒక ఎంట్రీమాత్రమే పంపాలి. (14) ఆంధ్రప్రదేశ్ లేదా హిందీలో వ్రాయాలి (15) కటింగ్ లేక నిబంధనలు కాపీ భవిష్యత్తులో ఉపయోగార్థము ఉంచుకోండి. అలాగే తేదీని మార్చుకొనే హక్కు ప్రమోటరుకు కలదు.

Director – Contest Department :
MAHA LUXMI (0-45)
Post Box No. 1432, DELHI – 6.

సోషలిజం పదమే స్వతంత్రపార్టీకి బద్ధ శత్రువు

పీలుమోడి తీర్మానం ఆమోదం

మద్రాసు, ఏప్రిల్ 15

స్వతంత్రపార్టీ సోషలిజం అనే పదానికి పూర్తివ్యతిరేకమే. ఆ విషయంలో ఎలాంటి మార్పులేదు. అని ఇక్కడి స్వతంత్రపార్టీ సమావేశంలో స్పష్టంగా ప్రకటించారు.

స్వతంత్రపార్టీకి సోషలిజం అంటే వ్యతిరేకతలేదు అని కనీసం మాట మాత్రంగా చెప్పి పక్షాల్ని నమ్మించే చేయడానికి ఇష్టపడ పక్షాల హృదయ ప్రదేశాల్నిదోచు, గానీ కనీసం దాన్ని కూడా అనుసరించేది లేనిది పదమ్లో తప్పకుండాడు.

తర్కుకు సమాధానం చెప్పుతూ పార్టీ అధ్యక్షులు పీలుమోడి "ఏ విధంగా ఉన్నా సరే సోషలిజం అనే దాన్ని ఇవ్వ శత్రువుగా తమ పార్టీ యాదాలని కోరాడు. ఈహోళ్ళకమైన అ పదాన్ని గురించిన ప్రచారం మోసం లోతు తమ పార్టీ పక్షాలు పడి పోవడం వల్ల అయిన దాలా నిరాదరం వ్యక్తం చేశారు.

ఆపదం గురించి ఏవైనా అభిప్రాయ బేధాలు వూర్తిగా వాటిని మనస్సులోనుండి రద్దుచేసి కోపల్సిందిగా అక్కడ్నుంచి అంటపెంచి చూసుకోవాల్సిందిగా తమ పార్టీ పక్షాలకు ఆయన గట్టిగా హితవు చెప్పారు.

అంతకుముందు శ్రీ లోహియా మాట్లాడుతూ సోషలిజం అనేదాన్ని కొందరికి "చందామామా" నిదపమే అయినా 'దుర్యోధన పశ్చాత్తా' అది సామాన్యమానవుడి మనసులో బోట్ చేసుకుంటుంది, స్వతంత్రపార్టీ గనక అదంటే చెడ్డది అని చెప్పి పక్షాలు తమ హృదయ ప్రదేశాల్ని దూరంచేసుకోవడమేవుతుందని చెప్పారు.

అవతలపోషలిజంఅనేదాన్ని మొత్తంగా తిరస్కరించడం కంటే కాంగ్రెస్ సోషలిజం వివరమైంది. అభివృద్ధినంలో పేర్కొన్నారింగా అయిన సవరణ ప్రతిపాదించాడు అయితే సోషలిజం అన్నది. మొత్తం ప్రపంచమంతటా వివరమైంది. అది "ఉపాధ్యాయిలో" మైనది అని పీలుమోడి కాబట్టి ప్రవేశపెట్టిన తీర్మానంలో పేర్కొన్నాడు కోటా ప్రదు పై మాట చెప్పగలంతో వదలకొంత మాత్రమైన తప్పు రేగింది.

"మనం స్వతంత్ర ఆర్థిక విధానాన్ని నమ్మేవాళ్ళం, సోషలిజంలో మనకేలాంటి రాతనైనా చేసుకోడం పొద్దుకాని పని సోషలిజం అనే ప్రజల్ని తప్పుదోవ పట్టించేందుకు మత్తుకల్గించేందుకు వాడే పదం అని పీలుమోడి తన సమాధానంలో చెప్పారు.

అంతకుముందు మరో వక్తృడు మాట్లాడుతూ పార్టీ విధాన ముసాయిదా నుండి అనేక అ భాగాన్ని ఎత్తివేయాల్సిందిగా కోరారు.

అ తరువాత పీలుమోడి ప్రవేశపెట్టిన పార్టీ విధాన ప్రకటనను పదమ్ము అమోదించి స్వీకార్యం "ఆర్థిక వ్యవస్థ జ్వారదేశాన్ని బాగుచేయాలని సమస్యలు పరిష్కరించాలని తీర్మానంలో పేర్కొన్నారు.

దేవ్ వాదన

ఒరిస్సాలో ప్రగతి సమితి పేరుతో విజూ పట్నాయక్ హరిశ్చన్ద్ర మహాపాత్రలతో స్వతంత్రపార్టీకూటమి ఏర్పాటు సక్రమమైన దేనని శ్రీ ఎస్. కె. దేవ్ (ఎం. పి) గట్టిగా వాదించారు.

ఈ సంకీర్ణ ఏర్పాటు ఒక ఎత్తుగడ మాత్రమేనని స్వతంత్రపార్టీ తన వ్యక్తిత్వాన్ని నిలబెట్టుకుంటదని ఆయన అన్నారు.

శ్రీ విజూపట్నాయక్ పై అవినీతి ఆరోపణల మీద కూడా సంతకం పెట్టిన మాట వాస్తవమేనని ఆయన అంగీకరించాడు. అయితే అ తరువాత ఎన్నికల్లో పట్నాయక్ పెద్ద మెజార్టీతో గెలిచాడని ప్రజల తీర్పు అంతిమ తీర్పు అని ఆయన అన్నారు.

శ్రీ పట్నాయక్‌కు తీర్ప ప్రాంతంలో గొప్పఆదరం ఉన్నదని అది విశ్లేషణ చేయాల్సి వుందని అన్నారు.

ఇందిరాగాంధీ, విరసంకల్ప విధానాలకు వ్యతిరేకంగా హరిశ్చన్ద్రమహాపాత్ర, విజూ పట్నాయక్, నింగ్‌దేవ్‌లు మొదటిసారిగా కలిసారని ఆయన అన్నారు.

స్వతంత్రపార్టీ ప్రధాన కార్యాలయం బొంబాయిలో ఉండగా మహారాష్ట్రలో ఎన్ని సీట్లు గెలవగలిగారని ఆయన ప్రశ్నించారు, ఒకప్పుడు చెందిన తిరుపతి ఇతర పార్టీలతో వ్యక్తులతో కలవడాన్ని వ్యతిరేకించాడు. అవసరమైతే రాజకీయాల్తోటే మన పేలా చేతులు కలపడం అని ఆయన ప్రశ్నించారు.

మతతత్వాదపార్టీతో చేతులు కలపకూడదని లోహియా కోరాడు

శ్రీ మధుమేహతా తన్నుకు తుదిపలుకులు చెబుతూ శ్రీపట్నాయక్ స్వతంత్రపార్టీ విధానం అంగీకరిస్తే వాళ్ళలోనికి చేరవచ్చని అలాచేయనివాడిని మనం కొగలించుకోవాల్సిన అవసరం ఎమిటని ప్రశ్నించారు. మతతత్వాదపార్టీతో ఎప్పుడూ మాకు చేతులు కలవలేదని చెప్పారు.

సోషలిస్టు 'పిచ్చిగల' పార్టీలతో పొత్తు సమస్యేలేదు

—మధు మెహతా

న ఢిల్లీ, ఏప్రిల్ 15

కాంగ్రెస్‌కు వ్యతిరేకంగా పోరాడేందుకు గాను జనతా ప్రతిపక్ష పార్టీలతో పక్షకారి పార్టీ చెయ్యకలపడంతో స్వతంత్రపార్టీ ప్రధాన కార్యదర్శి శ్రీ మధు మెహతా తీవ్ర వ్యతిరేకతను ప్రకటించారు.

పక్షకారి ప్రతిపక్ష జాతీయ సదస్సులో కార్యదర్శి నివేదికను ప్రవేశపెడుతూ ఆయన పై విధంగా చెప్పారు.

మీరా ప్రతిపక్షాలలో స్వతంత్రపార్టీకి సమానమైన అభిప్రాయాలాంటి పార్టీలా చెప్పుకున్నారేమో లేదని ఆయన అన్నారు

అదేగాక ఆ పార్టీలన్నీ ఏకో ఒక పోషిత ప్రత్యక్షతాన్ని ప్రకటించుకుంటున్నాయి కాబట్టి మనం పూర్తిగా వ్యతిరేకం అని ఆయన అన్నారు.

అసెంబ్లీలోను పార్లమెంటులోను ఇతర పార్టీలతో కలిసి పనిచేయడం ఒక పద్ధతి - అయితే త్వరలోనే జరగడం కోసమని "సోషలిస్టుగా కనపడాలన్న పిచ్చి నుండి ఇంకా బయటపడని పార్టీలు వస్తున్నాయి చేతులుకలపడం అనేది అత్యహత్యా పన్నాయం అని మనమెహతా అన్నారు.

ప్రతిపక్ష పార్టీలు భవిష్యత్తులో అవగాహనచేసుకుంటే, అప్పుడు వారితో చేతులు కలపడానికి మనకు ఎలాటి తటపటాయింపు ఉండబోదు అన్నారాయన.

కొన్ని పార్టీలతో చేతులు కలిపి పనిచేయడం అనేదాన్ని ఇప్పుడు నమ్మకం అ పదంగా చేయాలని అంటే అలాటి అన్నీ ఇప్పుడు మన పార్టీలో కొందరికి ఇంకా పోలేదు.

స్వతంత్రపార్టీ పైపల్లాలకు కారణం విధానంలో లోపం ఏర్పడ్డాయన్నదేమీ కాదు. పిల్లాణాత్మక పైపల్లాలవల్ల, ప్రజల అభిమానాన్ని పొందేవిధంగా కృషి చేయకపోవడంవల్ల సూత్రపు జరిగినవని కమ గుర్తించారని.

రాష్ట్రంలో భూ సంస్కరణలు తక్షణమే అమలు చేయాలి

రైతుసంఘ అధ్యక్షులు శ్రీకృష్ణారావుడిమాండ్

విజయవాడ, ఏప్రిల్ 16

రాష్ట్రంలో భూసంస్కరణల అమలును తక్షణమే తర్కణ తీసుకోవాలని ప్రదేశ్ రైతు సంఘం అధ్యక్షులు శ్రీ పి. కృష్ణారావు నేడిక్కడ డిమాండ్ చేశారు.

ఆయన ఒక ప్రకటనలో ఇలా పేర్కొన్నారు:

"మనదేశంగా చేయబడిన భూసంస్కరణలతట్టాన్ని ఏదో విధంగా వాయిదా వేయాలన్న పరోక్షార్థాల ప్రయత్నాలు మరీ బాలా ఆగాలం చెందాయి. 1972 సెప్టెంబర్‌లో ఈ పద్ధతిని శాసనసభ మంత్రి ఆమోదించాయి. మూడు నెలల మాసాలు గడిచిపోయాక అయినా ఈ ముఖ్యమైన చట్టం అమలుకు ప్రభుత్వం ఎలాంటి తుదులూ తీసుకోలేదు. ఇంతవరకూ విడుదలకు కూడా రూపొందించలేదు. ప్రచురించలేదు. ఇది చాలా ఆశ్చర్యకరంగా ఉంది. 93 సెక్యూరిటీలో ఈ చట్టం చేయాలన్న పార్లమెంటు ఆమోదించిన తర్వాతనే చట్టం అమలుకు ఇవ్వాలని ప్రభుత్వం నిర్ణయించుకోవాలని ప్రభుత్వం యోచిస్తున్నట్లుంది.

పార్లమెంటు ప్రస్తుత సమావేశంలోనే తగిన తర్కణ తీసుకుంటుందో లేదో మాకు తెలియదు తర్కణ తీసుకోవిపక్షంలో మళ్ళీ శాసన సమావేశం జరగకూ మనం నిరీక్షించాలి.

జొన్నపు ఎత్తుగడలు భూస్వాములకే ఉపయోగపడతాయి

ఇలాంటి జొన్నపు ఎత్తుగడలు భూస్వాములకే ఉపయోగపడతాయి

చట్టం అమలును ప్రభుత్వం తక్షణ తర్కణ తీసుకోవాలని కోరుతున్నాను. ప్రస్తుత పార్లమెంటు సమావేశంలోనే చట్టాన్ని 9 వ షెడ్యూలులో చేర్చాలి."

రైల్వేల సక్రమ నిర్వహణకై కృషి

డివిజనల్ సూపర్నెంటు వివరణ

విజయవాడ, ఏప్రిల్ 15

దేశాభివృద్ధికి, రైల్వేల అభివృద్ధికి విడదీయరాని సంబంధమున్నదని, అందుకై రైల్వేల నిర్వహణ సక్రమంగా జరగాలి వేటి పాయింట్లు రైల్వే జోనోర్ల వారా సందర్శనంగా జరిగిన సభకు అధ్యక్షత వహిస్తూ డివిజనల్ సూపరింటెండెంటు శ్రీ టి. వి. శ్రీనివాస్ అన్నారు.

అయితే ప్రస్తుతం రైల్వేల నిర్వహణ అంత తృప్తికరంగా లేదని, సక్రమ నిర్వహణకై ఉద్యోగుల సమిష్టి కృషి అవసరమని ఆయన కోరారు.

ఇటీవల ఆందోళన సందర్భంగా రైల్వే ఆస్తులకు జరిగిన నష్టానికి రైల్వే ఎమ్మెల్యేలకి ఎంతమాత్రం బాధ్యత లేదని, పైపెచ్చు నిజానికి ప్రదర్శించిన కార్యాచరణ కొనియాడ తగినదని ఆయన అన్నారు.

దక్షిణ మధ్య రైల్వే ఎక్కువ భాగం కోస్తా ప్రాంతంలోనే వున్నదని, ఈ ప్రాంతంలో రైల్వేనిర్వహణ అభివృద్ధి చెందితేకోస్తాప్రాంతం ఇంకా ఎంతోఅభివృద్ధి చెందగలదని, అందుకు నిజానికి వారు ఎదురు, ప్రజలు సహకరించాలని ఆయన అన్నారు.

సభా ప్రారంభాన డివిజనల్ పర్సనల్ మేనేజర్ శ్రీ ఎస్. వాసుదేవ్ స్వాగతం చెప్పారు.

సభలో యూనియన్ ఆందోళన నందర్భంలో ఏకి నిర్వహణలో రైల్వే పైర్యాలను కాపాడి మరం పూర్తిగా వ్యతిరేకం అని ఆయన అన్నారు.

అనంతరం సాయంత్రం ఆరింటికి రైల్వే సమస్యలపై ఆ ప్రాంతపు రైల్వే ఎమ్మెల్యేలతో సమావేశం జరగనుంది అని ఆయన అన్నారు.

హజారీబాగ్‌లో నిషేధాజ్ఞలు

కట్టుదిటంగా అమలు

పోలీసులకు ఉత్తర్వు

హజారీబాగ్, (బిహార్) ఏప్రిల్ 16

హజారీబాగ్‌లో 144 సెక్షన్ నిషేధాజ్ఞ అమలవుతున్నప్పటికీ అక్కడి పరిస్థితి కట్టుదిటంగా అదుపులోనే వున్నదని కమిషనర్ పోలీసులకు ఉత్తర్వు చేశారు.

హజారీబాగ్ పట్టణంలోని పరిస్థితి సహజంగా ఉన్నదని, ఎవరికీ ఎలాంటి నష్టాలు కలగలేదని ఆయన తెలిపారు.

ఇప్పటికి 320 మందిని అరెస్టు చేశామని అరెస్టు అయిన వారిలో కొద్దిమందికి ఒక ఇదా వ్యాపిస్తుందని, ఒక మునిసిపల్ కమిషనర్, ఒక ఎం పి కూడా కూడా ఉన్నారని ఆయన తెలిపారు.

హజారీబాగ్‌లో ఏ స్థలంగా బోధాలు జరిపి అనేక మారణాయుధాలు వాడినట్లు తెలుస్తున్నదని, ఈ ప్రాంతంలో ముఖ్య మంత్రి శ్రీ పాండే పర్యటించి వచ్చారు.

అద్వానీ అక్కసు

ఆహారధాన్యాల టోకు వ్యాపారం ప్రైవేటీకరణపై

మీరట్, ఏప్రిల్ 15

ఆహారధాన్యాల టోకు వ్యాపారం ప్రైవేటీకరణ, రాష్ట్రాలు గాక కేంద్రమే మాత్రమేనని, దేశం అనేకభాషలలో సమర్థవంతమైన నిర్వహణ కర్యక్రమాలు ఏర్పరచగా కృషి, ఉద్యోగ విద్యుత్ ఉద్యోగులు యానెల 15 వ తేదీన నిరసన దినం జరిపారు.

పారిశ్రామిక శాంతిని కాపాడేందుకు, దేశ ప్రయోజనాల దృష్ట్యా, విద్యుత్ నిర్బంధ పనుల్లను నిరుత్సాహపరిచాలని కోరుతూ ఆంధ్ర ప్రదేశ్ స్టేట్ ఎలక్ట్రిసిటీ ఎంప్లాయీస్ యూనియన్ హరియానా ప్రభుత్వానికి విజ్ఞప్తి చేసింది.

దేశంలో కోటి30లక్షలమంది అంధులు

తండేసర్ ఏప్రిల్ 15

దేశంలో మొత్తం కోటి 30 లక్షలమంది అంధులున్నారని, అందులో 80 లక్షలమందికి పగటిపూట అవసరమైన ఆపరేషన్ ద్వారా తిరిగి చూపు తెప్పించవచ్చునని ప్రముఖ నేత్రవైద్యుడు శ్రీ ఐ. ఎమ్. జైన్ నేడిక్కడ అన్నారు.

మొత్తం ప్రపంచంలో దాదాపు నాలుగు కోట్ల మంది అంధులుండగా అందులో 33 శాతం మంది భారత దేశంలోనే వున్నారని ఆయన తెలిపారు.

మన దేశంలో గ్రామీణ ప్రాంతంలోనే ఎక్కువ మంది అంధులున్నారని, ప్రతి జిల్లాలోనూ నేత్ర చికిత్స శిబిరాలు ఏర్పాటు చేయవలసిన అవసరంవున్నదని తెలిపారు.

ఇటీవల జరిపిన సర్వేవల్ల ఒక్క పంజాబ్‌లోనే 6 లక్షల మంది అంధులు వున్నట్లు ప్రభుత్వపక్షాన్నే అంధులు అన్నట్లు తెలిసిందని ఆయనపేర్కొన్నారు.

వాయువ్య పరిహద్దు రాష్ట్రంలో నూతన ప్రభుత్వం?

రావల్పిండి, ఏప్రిల్ 15

పీపుల్స్‌పార్టీ, జమ్యూం ముస్లింలీగ్, ఇండిపెండెంటు యానైటెడ్ ప్రంట్‌లతో వాయువ్య పరిహద్దు రాష్ట్రంలో నూతన మిశ్రమ మంత్రివర్గం ఏర్పాటు చేయాలని నిర్ణయం జరిగింది

యానైటెడ్ ఫ్రంట్ నాయకుడు శ్రీ అస్లాం ఖాన్‌ను మిశ్రమప్రభుత్వ ముఖ్య మంత్రిగా ఎన్నుకోవటకు నిర్ణయించారు

లోగడవున్న మిశ్రమ మంత్రివర్గంలో పేషనర్ ఆఫ్‌మార్టి, ఆప్రెస్ - ఖాన్ - ఎ-ఇస్లామ్, యానైటెడ్ ఫ్రంట్‌లు వున్నాయి. ప్రస్తుతమిశ్రమ మంత్రివర్గానికి నాలుగునందలమంది సభ్యులుగల రాష్ట్ర అసెంబ్లీలో 220 మందికోగాను వుండగల దని అనుకుంటున్నారు.

గత ఫిబ్రవరి 15న ఈ రాష్ట్రగవర్నర్ అబ్దుల్ సకూర్‌ఖాన్ (అవామీపార్టీ) మంత్రివర్గాన్ని రద్దుచేసినప్పటి నుండి ప్రభుత్వం లేదు.

తెనాలిలో గ్రోమోర్ ప్రధాన కేంద్రం

రైతులకు ఎరువుల పాదకంపై సమాచారం

తెనాలి, ఏప్రిల్ 16

ఎన్నటి కన్నుడు వ్యవసాయకూలీలు వస్తున్న అడుగులకు వద్దకుల, అధిక దిగుబడి విత్తు పరిశోధన సంగతులు, పరిమిత పరిశోధనలు పాటించడంకోసం తగిన పనయాలో ఉపయోగించవలసిన క్రిమి సంహారక మందులు, మూడా పరీక్ష జరిపి యేయే రకాల పురుగులకు యే సంబంధ ఎంతెంత రసాయనికపు పెరుపులు వాడవలసిందీ ముఖ్యంగా గ్రోమోర్ 14:35:14 జాతకం ఎరువు వాడాలనే ప్రతిపాదనలు ఇవ్వడం యిలాంటి సత్యపరిశోధనల నిర్వహిస్తూ ఇ. ఐ. డి. ప్యారీ లిమిటెడ్ వారు తెనాలి ప్రధాన కేంద్రంగా ఉండకొనితెనాలి, రేపల్లె, వీరాల అలూకాలలోని ముఖ్యమయిన గ్రామాలన్నిటా ప్రచార కార్యక్రమాలను ప్రారంభించారు.

ఈ ప్రాంతములోని రైతులు యీ విషయాల వల్ల కనబడుతున్న లాభాలను గమనించి వీరు తమ పేరు ఆంధ్ర దేశంలోని యితర ప్రాంతాలకు గూడా త్వరలోనే విస్తరించ జేయాలని భావిస్తున్నారు. వ్యవసాయశాస్త్ర రంగంలో వివిధ విషయాలపై నిపుణులయిన వారు శ్రీమంతిక శ్రీ దీక్షిత్ తెలియజేశారు.

శ్రీయుత ఇందిరాగాంధీ నూతన దృష్ట్యా పర్సలైజ్ పైదీల తెమ్మని అన్నంటికి నిరంతరం పనిచేయడం జరుగుతున్నదని కేంద్రానికి ఆంధ్రప్రదేశ్ ప్రభుత్వం తెలిపింది. రాంధ పీయుమని తరుంచిన పందర్భాలలో కేమలను ఉపసంహరించడం జరిగింది. కేవలం పూర్తికాని కొన్ని కేసుల విషయంలో యింకా అమలుపరిచిన పనిసక్షిని నిర్దుచేయాలంటూ కోరింది శ్రీ దీక్షిత్ తెలిపారు.

సమైక్యరాష్ట్రం ఉద్యోగులకు హానికరమట!

చలపతిరావు

విజయవాడ, ఏప్రిల్ 16

ముల్కీ నిబంధనలు, ప్రాంతీయ కమిటీ, ప్రత్యేక ఆర్థికశాఖలాంటివి ఒకవేళ రద్దయినప్పటికి, ఆంధ్ర, తెలంగాణా ఉద్యోగులు మధ్య వుండే ఉద్యోగ నిబంధనల్లో వ్యత్యాసం కొనసాగుతూ వేసుకుంటుంది గనుక పదవీవర్గంతోపాటు సమానమైన అభివృద్ధి సాధ్యంకాదని మాజీ శాసన సభ్యులు శ్రీ తెన్నేటి చలపతిరావు నేడు ఇక్కడ జరిగిన ఒక పత్రికా గోష్ఠిలో అన్నారు

నిర్వహించి మధ్య, రాజకీయ నాయకుల మధ్య సామరస్యం నెలకొనకపోతే సమర్థవంతమైన పరిపాలన ఏర్పడకపోతే రాష్ట్రం అస్థిరతకు గురవుతుంది. సాధ్యం కాదన్నారు.

ఇది కాకపోతే విశాలాంధ్ర ఏర్పడ్డాక వీటిని విస్తృతికంగా పరిశీలించాలి ఎందుకంటే, బహుముఖరూపాన ప్రయోజనాలైన ప్రగతికి అర్థక మర్యాద సమస్య రాష్ట్రంలోనే సార్వభౌమని వారు నొక్కివక్కాణిస్తున్నారు.

మరుగుజ్జులేని సమస్య రాష్ట్రం కూడా సాధ్యంకానప్పుడు ప్రత్యేక రాష్ట్రంలోనైనా ఇతర వర్గాల పరిస్థితులకు సమస్యలకు వారు కృషి చేయవచ్చునని, ఈ విషయంలో హైదరాబాదులోని విద్యాలయాలకైనా లెక్చరర్లతో చేతులు కలపవచ్చునని ఆయన అన్నారు.

23 వ తేదీన జరగనున్న పేర్వాటుదారుల కేంద్రాలకు ఆంధ్రప్రదేశ్ ప్రభుత్వం తెలిపి రెండు ప్రాంతాల్లోని భావసామ్యత గలిగిన వారికి ఆహ్వానాలు పంపుతున్నదని ఆయన తెలిపారు.

ప్రధాని పుట్టిన తేదీ

మూర్తి, ఏప్రిల్ 15

ప్రధాని శ్రీమతి గాంధీ పుట్టిన తేదీ, మూర్తి లక్ష్మీబాయి పుట్టిన తేదీ రెండూ ఒకటే. అయితే వీరి పుట్టుకల మధ్య 61 సంవత్సరాలు తేడా వుంది. ఈ విషయాన్ని శ్రీమతి గాంధీ నిన్న రాజమాల ఇరిగేషన్ ప్రాజెక్టుకు శంకుస్థాపనచేస్తూ ఎప్పుడూ చెప్పారు.

విద్యుత్ ఉద్యోగుల నిరసన దినం

హరియానా ప్రభుత్వ మొండి వైఖరిపట్ల

విజయవాడ, ఏప్రిల్ 16

హరియానా ప్రభుత్వం విద్యుత్‌బోర్డు అమలపరిస్తున్న కార్మిక వ్యతిరేక విధానాలను, నిర్బంధ పర్యటనను ఖండిస్తూ కృష్ణా, గుంటూరు, రాజమండ్రి ప్రాంతాల విద్యుత్ ఉద్యోగులు యానెల 15 వ తేదీన నిరసన దినం జరిపారు.

పారిశ్రామిక శాంతిని కాపాడేందుకు, దేశ ప్రయోజనాల దృష్ట్యా, విద్యుత్ నిర్బంధ పనులను నిరుత్సాహపరిచాలని కోరుతూ ఆంధ్ర ప్రదేశ్ స్టేట్ ఎలక్ట్రిసిటీ ఎంప్లాయీస్ యూనియన్ హరియానా ప్రభుత్వానికి విజ్ఞప్తి చేసింది.

నక్సలైట్ల కేసులపట్ల రాష్ట్రప్రభుత్వ సానుభూతి

శ్రీ భూపేష్ గుప్తాకు కేంద్ర హోం మంత్రి శ్రీ దీక్షిత్ సమాధానం

న్యూఢిల్లీ, ఏప్రిల్ 15

నక్సలైట్ కైదీల కేసులను ఆంధ్ర ప్రదేశ్ ప్రభుత్వం సానుభూతితో పరిశీలిస్తున్నది. అయితే అదే సమయంలో కొందరు ఇటీవలి పేర్కొనబడిన ఆందోళనలో పాల్గొన్న విషయాన్ని కూడా దృష్టిలో పరిశీలిస్తున్నదని.

రాజ్యసభలో కమ్యూనిస్టు నేత శ్రీ భూపేష్‌గుప్తాకు సమాధానంగా కేంద్ర హోంమంత్రి శ్రీ ఉమాశంకర్ దీక్షిత్ పై విషయాన్ని ఒక లిఖితంగా తెలిపారు.

నక్సలైట్ కార్యకలాపాలలో పాల్గొన్నవారు ఉన్నారని అనుమానించబడుతున్న వారి ఎక్కడ మానవహక్కుల దృష్టితో ప్రవర్తించి నట్లయితే నక్సలైట్ విధానం తిరిగి ప్రత్యక్షంగా కుండా చేయాలని విశ్వసించిన ఇక యేడాది మే మాసంలో ముఖ్యమంత్రుల తో ప్రధాన మంత్రి మాట్లాడారని శ్రీ దీక్షిత్ తెలియజేశారు.

శ్రీయుత ఇందిరాగాంధీ నూతన దృష్ట్యా నక్సలైట్ కైదీల కేసు అన్నింటినీ సరంతరం పరిశీలించడం జరుగుతున్నదని కేంద్రానికి ఆంధ్రప్రదేశ్ ప్రభుత్వం తెలిపింది. రాంధ పీయుమని తరుంచిన పందర్భాలలో కేసులను ఉపసంహర

భారత్‌పై అమెరికావత్తిడికై సిక్కిం దర్బారు యత్నాలు

సంయుక్త కార్యాచరణమండలి హెచ్చరిక: అమెరికన్లకు అనుమతిపత్రాలివ్వరాదనివిజ్ఞప్తి

గాంగటాక్, ఏప్రిల్ 15

భారతదేశంపై, విదేశీ కుట్రలకు ముఖ్యంగా అమెరికాకు ఒత్తిడి తేకుండేందుకు అధికార పార్టీ యత్నిస్తోందని సంయుక్త కార్యాచరణ మండలి పోలీకుడ (సదాన పాలకుడు వి. యస్. రాజుకు యిచ్చిన మెమొరాండంలో హెచ్చరించింది.

అంతర్గతంగా ఇలాంటి ఒత్తిళ్లను నిరోధించేందుకు విదేశీయులకు, ముఖ్యంగా అమెరికన్లకు ప్రవేశ అనుమతి పత్రాలను భారత్ యివ్వరాదని వారు కోరారు.

పరిపాలనా వ్యవహారాలలో పాలుపంచేందుకు పరోక్షంగా సంకేతం ఏర్పరచడానికి కార్యాచరణ మండలి భాగస్వాములు సూచించారు.

ప్రతిపక్ష అనుకూల వర్గాలు రాజధానిలో భారీఎత్తున నిరసిస్తూ చేసిన ప్రదర్శనకు నాయకత్వం వహించిన దృష్టికి తెచ్చారు. ప్రదర్శన పై అయిన ప్రత్యక్షంగా వారు ప్రదర్శన జరిపేందుకు కాలుకున్నారని తెలిపారు.

మతకల్లోలాలకు యత్నం

మత కల్లోలాలు రెచ్చగొట్టి ముఖ్యంగా ఉద్యమానికి కొత్తరంగు పులిమేందుకు అధికార పార్టీ యత్నిస్తున్నదని కార్మిక ప్రభృతులు తెలిపారు. వారిపై తగ్గాలి తీసుకోవాలని కోరారు.

వారి డిమాండ్లు పరిశీలించగలమని భారత అధికారి హామీ ఇచ్చారు.

భారత్‌దే భారం

"లారమంతా భారత్‌పైనా, భారతీయులపైనా పేరాం. అంతేగాక అమెరికాపైనే, ప్రజలపైనే కాదు. పోగ్యాల్ ఎక్కడ ఉందో, సిక్కిం ప్రజల కనుక విలువలో నిర్ణయించాల్సిన ఢిల్లీయే" అని కార్యాచరణ మండలి నాయకులు దోర్జీ నిన్నటి పత్రికా గోష్ఠిలో పేర్కొన్నారు.

"సిక్కింతత్వాన్ని హీనపరుచుకోవాలనుకుంటే కాకుండా ఇప్పటికీ సిక్కిం ప్రజలను విముక్తి చేయాలని" అని కోరుతూ 1000 సంతకాలు పెట్టి పత్రికా గోష్ఠిలో పేర్కొన్నారు.

"సిక్కింతత్వాన్ని హీనపరుచుకోవాలనుకుంటే కాకుండా ఇప్పటికీ సిక్కిం ప్రజలను విముక్తి చేయాలని" అని కోరుతూ 1000 సంతకాలు పెట్టి పత్రికా గోష్ఠిలో పేర్కొన్నారు.

భారత ప్రధాని శ్రీమతి ఇందిరాగాంధీకి పంపారు.

విశాఖలో అంబేద్కర్ 83 వ జయంతి

విశాఖపట్నం, ఏప్రిల్ 16

నగరంలో అర్థిక సాంఘిక సమానత్వం లేకుండా రాజకీయ సమానత్వం గురించి చెప్పడం హాస్యాస్పదమని ఇందిరా యూనివర్సిటీ వైస్ ఛాన్సలర్ శ్రీ బుల్లయ్య అన్నారు.

గత రాత్రి యిక్కడ జరిగిన డాక్టర్ అంబేద్కర్ 83 వ జన్మదినోత్సవం సభలో అయన ప్రసంగించారు.

అగ్రవర్ణాలుగా పిలవబడేవారి పై తరానికి వ్యక్తి చెప్పాల్సిన సమయం అసన్నమయిందని అంబేద్కర్ సంస్మరణార్థం శ్రీ పాలన్ అన్నారు.

రాంచీ సమీపాన పోలీసు కాల్పులు

ముగ్గురికి గాయాలు

పాట్నా, ఏప్రిల్ 15

నేడు రాంచీ సమీపంలో తరిని పల్లాయ్ వద్ద కార్మికులపై పోలీసులు కాల్పులు జరపగా ముగ్గురు గాయపడ్డారు.

ఇషా మ్యూస్ మిల్ కోసం కంపెనీలో హిండ్ మజ్దూర్ సభకు చెందిన కార్మికులు సమ్మె చేస్తున్నారు. ఐ. యన్. టి. యు. సి. కి చెందిన కార్మికులు సమ్మెను భగ్నం చేయడానికి ప్రయత్నించిన సందర్భంగా పోలీసులు కాల్పులు జరిపారు.

ఆ సంఘటనపై హిండ్ మజ్దూర్ సభ నాయకుడు, రాజ్యసభ్యుడు శ్రీ నూరత్ వాయిజ్ సింగ్ నిన్నటి నుంచి నిరవధిక నిరాహారదీక్ష సాగిస్తున్నారు.

హృద్రోగ నివారణకు ప్రొద్దుతిరుగుడు పూల మందు

కలకత్తా, ఏప్రిల్ 15

ప్రొద్దుతిరుగుడు పూల మందులో హృద్రోగాలను నయంచేయలేకపోవడం రాకుండా అరికట్టవచ్చునని ప్రఖ్యాత హృద్రోగనిపుణుడు డాక్టర్ డి. పి. ఇమ్ వెల్లడించారు అన్నారు.

పశ్చిమ బెంగాల్ ప్రభుత్వము, కలకత్తా ప్రెస్ క్లబ్బు సంయుక్తంగా ఏర్పాటు చేసిన సమావేశంలో ప్రసంగిస్తూ అయన పై విషయం తెలిపారు.

80 వేల హెక్టార్లలో ప్రొద్దు తిరుగుడు పూలపంట

6 వ ప్రణాళికకాలంలో సుందరవనాలు, మిద్నాపూర్, హౌరా జిల్లాల్లో మొత్తం 80 వేల ఎకరాల్లో ప్రొద్దుతిరుగుడు పూలపంట పండించడం జరుగుతుందని పశ్చిమ బెంగాల్ వ్యవసాయ మంత్రి శ్రీ అబ్దుల్ జబ్బార్ నిన్నటిరోజు తెలిపారు.

పై సమావేశంలో అయనకూడా ప్రసంగించారు.

నేషనల్ యూనియన్‌లో పండించే ప్రొద్దుతిరుగుడు పూలలో 45-50 శాతం మేరకు నూనె అభివృద్ధిపరుచుకుంటుంది రాష్ట్ర వ్యవసాయ మంత్రిత్వశాఖ ప్రతినిధి ప్రసంగిస్తూ తెలిపారు.

సోషలిస్టుపార్టీ నాయకులు కురూప్ కాంగ్రెసులో చేరిక

పూనా(కన్నడ జిల్లా), ఏప్రిల్ 15

ప్రముఖ సోషలిస్టుపార్టీ నాయకులు శ్రీ వి. ఆర్. కురూప్, కేరళ రాష్ట్రపక్షపు శ్రీ కె. యం. మాసి, వారి అనుచరులు 4 వేల మంది నేడు కాంగ్రెసులో చేరారు.

పెరింగళం విద్యార్థి వర్గంలోని సోషలిస్టుపార్టీ కమిటీలను రద్దుచేసి కాంగ్రెసులో చేరాలని సదస్సులో సోషలిస్టుపార్టీ కార్యకర్తల సమావేశంలో నిర్ణయించారు.

శ్రీ కురూప్ కాంగ్రెసులో చేరడంతో మహారాష్ట్ర ప్రాంతంలో సోషలిస్టుపార్టీ బాగా దెబ్బ తినే అవకాశాలున్నాయి.

చిన్న పత్రికలకు వార్తాపత్రికల ఫైనాన్స్ కార్పొరేషన్ చే

న్యూఢిల్లీ, ఏప్రిల్ 15

ప్రభుత్వం ఏర్పాటుచేయ తలపెట్టిన వ్యవస్థలు (వర్తమాన వార్తా పత్రికల ఫైనాన్స్ కార్పొరేషన్ ప్రధానంగా చిన్న, మధ్య తరగతి వార్తా పత్రికలకు దన్నాలు కేటాయిస్తుంది.

ఈ విషయాన్ని సమాచార, ప్రసారశాఖ మంత్రి శ్రీ ఐ. కె. గుజ్రాల్ పత్రికలతో మాట్లాడుతూ తెలియ చేశారు.

దినాలు త్వరితంగా పొందేందుకు వీలుగా కార్పొరేషన్ శిక్షణా కొన్ని పనులను చేపడుతుంది తమ తెలియ చేయడం జరుగుతుందని శ్రీ గుజ్రాల్ అన్నారు.

లాకౌట్ రద్దు అవడంతో కాంగ్రెసుకు చెందిన పిల్లలు ప్రస్తుతి పార్లమెంట్ సమావేశంలో తిరిగి ప్రవేశ పెట్టడం జరుగుతుంది.

కేంద్ర ప్రభుత్వ అధ్యర్థయిత్ మెంబ్రను చిన్న, మధ్యతరగతి వార్తా పత్రికలకు ప్రత్యేకంగా భాషా పత్రికలకు ఎక్కువగా యివ్వడం జరుగుతున్నదని శ్రీ గుజ్రాల్ అన్నారు. ఇటువంటివి మంత్రణ వంటి ప్రధాన కార్యక్రమాలకు అధ్యర్థయిత్ మెంబ్రను కేవలం ప్రాంతీయ భాషలకే పరిమితం చేయడం జరిగింది.

అధ్యర్థయిత్ మెంట్ బడ్జెట్‌లో అమ్మకపు మొత్తాన్ని చిన్న, మధ్య వార్తాపత్రికలకు కేటాయించడమనేది ప్రభుత్వపరంగా తగిన నిర్ణయం అని అన్నారు.

న్యూస్ ప్రింట్‌కు సంబంధించి చిన్న పత్రికలకు ప్రయోజనకరంగా అనేక తర్కాలు తీసుకోవడం జరుగుతున్నదని శ్రీ గుజ్రాల్ అన్నారు. సంవత్సరానికి 400 టన్నుల న్యూస్ ప్రింట్ పొందేందుకు అర్హతగల పత్రికలు అన్నిటికి, మొత్తం కోటా దిగుమతి చేసుకున్న న్యూస్ ప్రింట్ నుండి తీసుకునే అవకాశం కల్పించడం జరిగింది. దేశంలో ఉత్పత్తిఅయ్యే న్యూస్ ప్రింట్‌ను దిగుమతి చేసుకున్న న్యూస్ ప్రింట్ భారీగా వుంటుంది.

40 టన్నులవరకు పొందేందుకు అర్హత గల వార్తా పత్రికలు పెరుగుతూ అన్ని రేషన్ దుకాణాలు, అదనపు సంఖ్యను పెంచి రేషన్ సంబంధిత ప్రదేశ పెట్టుబడులుండి మినహాయించడం జరిగింది.

వార్తా పత్రికల ఆర్థిక పరిస్థితి పరిశీలనకు కమిటి ఏర్పరచినట్లు ప్రస్తావిస్తూ "కమిటి ఎన్నికయి సంవత్సరం దాటనప్పటికి, దాని పత్రికలు అవసరమైతే సమాధానంతో ముందుకు రాలేదన్నారు శ్రీ గుజ్రాల్ తెలిపారు.

అవసరమయితే సమాధానాన్ని పొందే విధంగా అవసరమయిన అదికారాలను కమిటికి విచారణ కమిషన్ చట్టం క్రింద యివ్వడం జరుగుతుందన్నారు.

హైదరాబాద్ వ్యవసాయ విశ్వవిద్యాలయం

హైస్కూళ్లలో వ్యవసాయశాస్త్ర అధ్యయనం

ఈ రోజుల్లో ఎక్కడి అడిగినా అక్కడ హైస్కూళ్లు వెలిశాయి. ఈ స్కూళ్లలో చదివే పిల్లలు యిప్పుడు ఎక్కువగా పట్టణాలవారుగా వుండి పల్లెటూరి జీవితానికి దూరమవుతున్నారు. అందువల్ల మన కనీస ప్రమాణ 28 లక్షల ఉత్పత్తి ఎలుగుల అయినా 1500 కోట్ల రూపాయల పెట్టుబడి కావలసివుంది. ఇందులో దా. 850 కోట్ల మేర ఎరువుల మీద ఖర్చు ద్రవ్యం కావలసి వుంటుందట.

వార్షిక సంవత్సర్ప ప్రణాళిక అంతానికి 22 లక్షల 84 వేల ఉత్పత్తి ఉత్పత్తి అవుతుందని యిప్పుడు వ్యవసాయంలో వున్న ఖర్చుమీద ప్రాత్సాహకాలు 13 లక్షల 36 వేల టన్నులు ఉత్పత్తి చేయగలవని, ఇందులో రాయలసీమలో కూడా ఒకటి) అంతకన్న చేయవలసి వుంటుంది. 1978-79 సంవత్సరాంతానికి మొత్తం దేశంలో 52 లక్షల టన్నుల రసాయనిక ఎరువుల ఉత్పత్తి చేయవలసివుంటుందని అన్నారు రైతులకు పుష్కలంగా ఎరువులు సరఫరా కాగలవని స్లోగన్ అదిపోవలసి ఉంటుందట.

మాస్కోలో 'కృత్రిమ సూర్యుడు' పుష్పించబడ్డాడు

మాస్కో అగ్రశాస్త్రవేత్తలు ఎకాడమీలో ఒక సరికొత్త 'కృత్రిమ సూర్యుడ్ని' కనుగొన్నారు. ఇప్పుడు ఇది ఎలక్ట్రాన్ వేడిమి ఉత్పత్తి చేయగలదు.

విశాలాంధ్ర
1973 ఏప్రిల్ 17 మంగళవారం

వేర్పాటువాదుల అఘాయిత్యాలు

వేర్పాటు ఉద్యమ నాయకులు నాలుగైదు నెలలుగా ఆంధ్ర ప్రాంతంలో సాగించిన విధ్వంసకాండ, దహనకాండలు తమ పాలిట భస్మాసుర హస్తాలుగా పరిణమించడంతో, ఎక్కడకక్కడ ప్రజలే వారికి బుద్ధిచెప్పే పరిస్థితులు ఏర్పడటంతో తమ విచ్ఛిన్న కార్యక్రమాలను విరమించుకుతీరక తప్పలేదు.

వెనుకటిలువలే ఈ వేర్పాటుఉద్యమాన్ని ఏదోవిధంగా బ్రతికించి కొనసాగించడానికి వేర్పాటువాద నాయకులు ఒకవైపు తమలో తాము నాయకత్వంకోసం కుమ్ములాడు కుంటూనే - నానాతంటాలు పడుతున్నారు.

ఇటీవల రాజమండ్రి, విజయవాడల్లో జరిగిన జైఆంధ్ర ఫ్రంటు సమావేశాల్లో - అప్రతిష్ఠపాలైన తమ విచ్ఛిన్నకర కార్యక్రమాలకు బూడిదపిలుపులకు, పన్నుల నిరాకరణ కార్యక్రమానికి ప్రాణ ప్రతిష్ఠ చేయాలని విఫల యత్నాలు చేశారు. అయితే సమావేశాలు చేసిన పడలాది విధుల గురించి తగవులాటల్లో ఈ సమావేశాలు గందరగోళంతో, పరస్పర దూషణలతో జరిగాయి. జైఆంధ్ర ఫ్రంటు వ్యాప్తిపరుల కూటమి అని సమావేశాల అనంతరం ఈ మేరకు బహిరంగ ప్రకటనలతో కొందరు పత్రికలకు ఎక్కారు

ఒకవైపు వేర్పాటు ఉద్యమం ఈ విధంగా కృంగిపోతూంటే దీనిని ఏదోవిధంగా నిలబెట్టుకోడానికి వేర్పాటు ఉద్యమ నాయకులు తమ అనుయాయుల ద్వారా సమైక్యతావాదులపై, ముఖ్యంగా కమ్యూనిస్టుపార్టీపైనా దాడులు జరిపించుతున్నారు

ప్రజలముందు తమ విధానాలను చెప్పుకొని వారిని ఒప్పించడానికి బదులు సమైక్యవాదుల ప్రదర్శనలు, సభలు జరుగకుండా భగ్నం చేయడానికి పిరికిపందలవలె చాటుమాటుగా వచ్చి కత్తులు, బాంబులు విసురుతున్నారు.

ఇటువంటి అఘాయిత్యాలను వీరు ఇటీవల అనేకచోట్ల జరిపారు ఈ బాంబుదాడులలో అనేకమంది గాయపడుతున్నారు. విశాఖపట్నంలో కమ్యూనిస్టుపార్టీ, కాంగ్రెస్ పార్టీల సంయుక్తాధ్యర్యాన జరిగిన సభలో వేర్పాటువాదులు జరిపిన బాంబుదాడిలో పలువురు తీవ్రంగా గాయపడ్డారు. ఒకరు ప్రాణాపాయంలో ఉన్నట్లు వార్తలు తెలుపుతున్నాయి. ఈ దాడి ఒకప్లాను ప్రకారం జరిగినట్లు, చిన్న కారులో వచ్చి బాంబులు విసిరి పరారైనట్లు తెలుస్తోంది. బాపట్లలో కమ్యూనిస్టుపార్టి ఆధ్వర్యాన సమైక్యతా ప్రదర్శనను, బహిరంగసభను, భగ్నం చేయడానికి వేర్పాటువాదులు అనేక ప్రయత్నాలు చేశారు

వేర్పాటు ఉద్యమానికి నాయకత్వం వహించుతున్న జనసంఘ్ ఆర్. ఎస్. ఎస్ స్వతంత్ర పార్టీలకు చెందిన శిక్షణ పొందిన దుండగులు ప్లాను ప్రకారం ఈ అఘాయిత్యాలను దౌర్జన్యకాండలను సాగించుతున్నారు.

రాష్ట్రంలోని సమైక్యతా శక్తులు ముందుకు వస్తున్న కొలదీ, ప్రజలు వారి సభలకు వేలాదిగా హాజరవుతున్నకొలదీ, ప్రజల నుండి వేరుపడిపోతున్నామన్న ఉక్రోశంతో, ద్వేషంతో వేర్పాటు వాదులు ఇటువంటి దుశ్చర్యలకు, దుండగాలకు, హింసాకాండకు ఒడిగడుతున్నారు.

వీరి దౌర్జన్యకాండను బాంబుదాడులను ప్రత్యక్షంగా చూస్తున్న ప్రజలు వీరి అకృత్యాలకు విరసన తెలుపడం యీనాడేందుకోవడం ఆరంభమైంది. రోజురోజుకు వారి ప్రజాతంత్ర వ్యతిరేక ఫాసిస్టు నియంతృత్వ స్వరూపం బట్టబయలు అవుతూంది. సమైక్యతా వాదులను తమరాజకీయ వాదనలతో ఎదుర్కోలేక, ప్రజలను ఒప్పించలేక ఇటువంటి బీభత్సకార్యక్రమాలకు వీరు ఒడిగడుతున్న పంగతి మరింతగా బైటపడుతూంది.

వేర్పాటువాదులు దొంగదెబ్బగా ఎన్ని బాంబులు విసిరినా రాష్ట్రంలో నానాటికి బలపడుతున్న సమైక్యతా శక్తులను వారు ఎదుర్కొని భగ్నం చేయడంలేదు. వారు అనుసరించే ప్రజాతంత్ర విరుద్ధమైన దౌర్జన్య విధానాలు వారికే ఎదురు తిరగడం ప్రజల నుండి వారు మరింత దూరమవడం తథ్యం.

రాష్ట్రంలోని ప్రజాతంత్ర వాదులందరూ వారు ఏ అభిప్రాయానికి చెందినవారైనప్పటికీ వేర్పాటువాదులు సాగించుతున్న ఈదురంతాలను నిర్వివాదంగా ఖండించాలని ఖండించుతారని ఆశిస్తున్నాం. ఇటువంటి ప్రజాతంత్ర విరుద్ధ దౌర్జన్య చర్యలను ఎక్కడికక్కడ సమైక్యంగా ఎదుర్కొనడం అవసరం.

సమైక్యతావాదులు ప్రశాంతంగా జరుపుకుంటున్న ప్రదర్శనలను, సభలను ఈ విధంగా భగ్నం చేయడానికి వేర్పాటువాదులు దౌర్జన్య కాండను, బాంబుదాడులను ఎక్కడికక్కడ అరికట్టలేని ప్రభుత్వాధికారులు, పోలీసు అధికారులు సమైక్యతావాదులే తమ ప్రదర్శనలు, సభలు విరమించుకోవాలంటూ ధర్మ పన్నాలు చెప్పడం, శాంతి భద్రతలకు భంగకరమంటూ 144 సెక్షన్‌లు విధించడం బాధ్యతారాహిత్యం, సిగ్గుచేటు కూడా.

ఎదుటివారి వాక్స్వాతంత్ర్యాలను విధ్వంసం చేస్తున్న, శాంతిభద్రతలను కావాలని భగ్నంచేస్తున్న వేర్పాటువాదుల స్వైరవిహారాన్ని అరికట్టడానికి రాష్ట్రంలో ప్రజాతంత్ర హక్కుల పునరుద్ధరణకు వీరు తమ బాధ్యతను నిర్వర్తించవలసం సముచితం కాగలదు.

చేపల యెగుమతిదార్ల కడగండ్లు:

రైల్వే అధికార వైఖరి ఫలితంగా

ఏలూరు, ఏప్రిల్ 16

పశ్చిమగోదావరిజిల్లాలో కొల్లేరు సరస్సు సమీప గ్రామాల నుండి పెద్ద ఎత్తున బస్‌లో పెట్టిన పశువు చేపలు, రంగాలు రాష్ట్రానికి గరుతి అవుతూ వుంటాయి.

ఏలూరు రైల్వే స్టేషను కొల్లేరు గ్రామాలకు సమీపంలో వుండటమేగాక, ప్రధాన రైల్వే జంక్షన్ కావడం వున్నందున 7080 గ్రామాలనుండి చేపలను సేకరించి వర్తకులు ఎగుమతి చేస్తూవుంటారు

ఇదివరకు కలకత్తామెయిల్‌లోను, రాత్రి పోయే జనతా ఎక్స్‌ప్రెస్‌లో యీ ఎగుమతి జరుగుతూంది.

నెలకు మూడు లక్షల రూపాయల ఆదాయం ఇందు మూలంగా రైల్వేవారికి లభిస్తుంది. 200 చేపల దిన్నెలు, 100 బుట్టలు మనాయీవరంగా ఏలూరు షెడ్డు ఎగుమతి చేస్తారు. కాని రైల్వే అధికారులు - బస్తాల్లో ఇక్కడ జరిగే ఎగుమతిలో కొంతలాభం మిగిలినవేళ, విజయవాడ, విశాఖపట్నాలకు తరలింపబడ్డ వస్తూంది. దేవం నేకరణ కేంద్రాల సమీపంలోవున్న రైల్వే స్టేషన్ వద్దకొచ్చి వ్యయప్రయాసలకులోనై దూరపు ప్రాంతాలకు లారీలమీద తీసికొనివెళ్ళి ఎగుమతి చేయాల్సి వస్తూంది. దాంతోటి పాటే బాగావున్నప్పటికి రైల్వే నియమాలకులోబడి చిరకాలపు ఎగుమతిని విరమిస్తున్నారు.

1969 సంవత్సరంలో 21 లక్షల కేజీల ఎగుమతి చేయగా రు. 4 లక్షలు 1970 లో 67 లక్షల కేజీలు ఎగుమతి చేయగా రు 10½ లక్షలు, 1971 లో 38 లక్షల కేజీలు ఎగుమతి చేయగా రు. 7½ లక్షలు ఎగుమతి ధరిలో క్రింద చెప్పబడ్డాయి. ఎన్ని ఉన్నూ చేపలు ఏలూరు స్టేషన్ నుండి ఎగుమతిచేయడమన్నదే కొలాబొర్డ్ యిస్తారు కోటా నిర్ణయించడానికి కొలబద్ద ఎగుమతిగా చేపల రాశికాదు. 18,19 అన్నవి చేప ఏలూరు నుండి కోజా ఎగుమతి జరుగుతూవుంటే, ఇదాక రెండురైళ్ళకూ కలిసి 7 బస్తాలుమాత్రమే కోటాగా నిర్ణయించడం వలనవలన వ్యాపారం వాడగ్రైదు వంపత్సరాల ఎగుమతి వివరాలను ఏ ప్రాంతం నుండి చేపలుతెచ్చి, ఎక్కడనుండి ఎగుమతవుతుంతో లెక్కలుతీసి, అయా స్టేషన్లకు కోటా నిర్ణయించవచ్చుగదా.

వర్తకులను సాధారణాన్ని గురిచేయవలసిన అవసరం ఏముంది,

కోటాపద్ధతి అంతంత మాత్రంగా వున్నప్పటికి, బహిర్గతమైన ఆ మాత్రం కూడా భరించలేకపోవడం ఎగుమతిని పూర్తిగావిరమిస్తారు.

ఎగుమతికి సిద్ధం చేయబడిన చేపల దబ్బాలలోని చిటికి ... రాశిముందు ఒక బోర్డు మార్చివలసివుంటుంది. చిటి పద్ధతి పాయింట్ స్టేషను అధికారులు చేయాలి.

చేపల వర్తకులుగాని, వారి ప్రతినిధులుగాని రెండు పూటలా దాదాపు 30-40 మంది స్టేషనుకు హాజరై ఎగుమతి వ్యవహారం చూచుకుంటారు. వారు వెచ్చపుండబట్టికి సహజ కల్పించడమేగాక, ప్లాట్‌ఫారమ్ మీద వ్యాపారాలుకూడ యిస్తారు.

చేపల దళారులు గ్రామస్థానం చేరిన తరువాత, వాటిని బాగుచేసి తిప్పి పంపుతారు. అడ్డిపాలను తరిగి ఎగుమతిదార్లకు అందజేయడంలో మోసాలెస్తూంటారు

మెయిల్, జనతా రైళ్ళలో ఎగుమతికై సరిక భాగ్ పున్నదీ, ముందు బాగానా, లేక వెనుక బాగాన వున్నదో రైళ్ళు విజయవాడ స్టేషను దిడిన వెంటనే పై స్టేషనుకు తెలియజేయాలి

రైల్వే నిబంధనలప్రకారం వున్న

నూలుకోటా కార్డుల జాబితాల తయారికై

అఖిలపక్ష కమిటీ రాష్ట్ర చేనేతసంఘ నాయకుని డిమాండ్

అనకాపల్లి, ఏప్రిల్ 16

సమగ్ర వ్యవస్థీకృతమై చేనేత కార్మికులకు నూలుకోటా కార్డులివ్వాలని, నిజమైన నేతన్నల పక్షాలకు చెందిన చేనేత సంఘాలతో గ్రామీణ కమిటీలను వెంకొన్ని వాటితోడ్పాటుతో జాబితాలు తయారు చేయాలంటూ ఆంధ్రప్రదేశ్ చేనేత సంయుక్త కార్యదర్శి శ్రీ అంక బాలకృష్ణ ప్రభుత్వాన్ని డిమాండ్ చేస్తూ క్రింది ప్రకటన చేశారు.

చేనేత కార్మికులకోసం కొలా కాయిలు ఇవ్వడానికి ప్రభుత్వం చేసిన నిర్ణయం హర్షణీయం. దీనివల్ల కొంతమంది చేనేత కార్మికులకు ప్రయోజనం కలుగుతుంది. కాని ప్రభుత్వం ఇచ్చిన జీవోలో కొన్ని లోపాలున్నాయి. ఇవి అరిగి నెలరోజులు గడిచినా ప్రభుత్వం నామకే చేసిన వారి ద్వారా జాబితాలను నూలుపప్పు యివ్వలేకపోవడం విచారకరం ఇది ఎన్నిక్షణాలు మారి కొంత కాలం పాగినవో చేనేత కార్మికులలో ఆశలు మరిగాలు నిరాశనిస్పృహ తప్పదు. కాబట్టి ప్రభుత్వం వెంటనే తగిన చర్యలు తీసుకొని కార్డులు రెట్టింపు చేసిన కార్మికులకు నూలు అందించేందుకు ఏర్పాటు చేయవలసిందిగా అయన కోరారు.

రాష్ట్ర చేనేత కాంగ్రెసు ఫోరం విజ్ఞప్తి

ఆంధ్రప్రదేశ్ చేనేత కాంగ్రెస్ ఫోరం అధ్యక్షులు కాసనపల్లి శ్రీ ఎ. వీరప్ప, ప్రధాన కార్యదర్శి డాక్టర్ వి. సత్యప్రదీప్ గారల్పిన ఒక పత్రికాప్రకటనలో ఈ క్రింది విధంగా ఒక మెమొరాండం సమర్పించారు.

మగ్గం ప్రాతిపదికపై నూలు సరఫరా చేసే పథకం తీసివేసి వీరస్థ చేనేత కార్మికులకు గుర్తింపు కార్డులు యివ్వాలని రాష్ట్ర ప్రభుత్వం నిర్ణయించిన వీరు తమ హర్షాన్ని వెలిబుచ్చారు.

నూలు సరఫరా పరిపాలనా పరమైన సమస్యలు ఇవి ముఖ్యమైనవి, సహకార సంఘాలు లేకపోవడం వల్ల నేతన్నలు వ్యాపారీయులకు అమ్ముకుంటున్నారు, దీనివల్ల కష్టపడి ఎవరేసే చేనేత కార్మికులు యిబ్బందులకు గురవుతున్నారు. 1961 - 66 సంవత్సరాల్లో కేంద్రీకృత పద్ధతిలో నూలు సరఫరా జరిగేదని, కరీనకు విజ్ఞప్తి చేస్తూ నూలు ధరలు 1970 జనవరినాటి ధరలకు స్థిరీకరించాలని కోరారు.

చెక్కులపై చలామణీ అధికారంబి.డి.వోలకు పునరుద్ధరించాలి

గుంటూరుజిల్లా ప్రాథమికోపాధ్యాయ ఫెడరేషన్ కార్యదర్శి విజ్ఞప్తి

గుంటూరు, ఏప్రిల్ 16

ఉపాధ్యాయులకు జీతాలు చెల్లించుటకు చెక్కులపై చలామణీ అధికారం బి. డి. ఓ. లకు పునరుద్ధరించాలని గుంటూరు జిల్లా ప్రాథమికోపాధ్యాయ ఫెడరేషన్ ప్రధాన కార్యదర్శి శ్రీ వి. జీవన్ క్రింది ప్రకటనలో ప్రభుత్వాన్ని కోరారు.

ప్రత్యేక ఆంధ్ర ఆందోళన సంవర్ధంలో చెక్కులపై సంతకంచేయు అధికారం బి. డి. ఓ. నుండి ప్రభుత్వం కొనగించింది.

ప్రస్తుతం ఉద్యోగులు - విద్యార్థులు సమ్మెను విరమించారు. ప్రశాంత వాతావరణం నెలకొన్నది. ఇక మాసాలలో పన్ను (చేసిన వారికి), చేయువారికి జీతాలు చెల్లించి వెంటనే అదుకొనవలసి వుండగా డిసెంబరు 72 కు మాత్రం యిచ్చారు. 1973 జనవరి జీతం ఇంతవరకు చెల్లించబడివుండలేదు. ఎప్రిలు మార్చినెలల జీతాలు ఉపాధ్యాయులకు చెల్లించవలసివుంది.

ప్రభుత్వం బి. డి. వోలకు చెక్కులపై అధికారంలేని కారణంగా ఈ జాప్యం జరిగింది. బి. డి. ఆఫీసులో బిలు సరిచూడబడిన తదుపరి, కొత్తబిల్ వారి సమోదం పొందవలసివుంది. అంటే మూడు ఆఫీసులో తిరిగివేయాలి. వారి ఆమోదం పొందవలసి వుంది జీతాలు ఎప్పుడు యిచ్చేది ఎవరూ చెప్పలేకున్నారు.

ప్రభుత్వ ఆఫీసులలో జరిగే జాప్యం అందరికీ తెలిసిందే కనుక ప్రభుత్వం ఆలస్యం పరిహరించి యీ కొంతలం విధానం వలన ఉపాధ్యాయులకు వత్తాంలో జీతాలు అందక యిబ్బందులకు గురవుతున్నారు.

చేనేత అవసరాలకు నూలు విడుదల చేయాలి

మంగళగిరి సహకారసంఘ అధ్యక్షుని ప్రకటన

మంగళగిరి, ఏప్రిల్ 16

చేనేత పరిశ్రమ అవసరాలకు వెంటనే నూలు విడుదలచేయాలని మంగళగిరి సహకార సంఘ అధ్యక్షులు శ్రీ బావార్లు ఉమా మహేశ్వరరావు ప్రభుత్వాన్ని కోరుతూ క్రింది ప్రకటన చేశారు.

నూలు మిలుదు తమ ఉత్పత్తులను ప్రభుత్వం నమోదవే చేసినవారికి మాత్రమే నిజమైనదాలని, మార్చి 15 వ తేదీన ఇన్స్పెక్టర్ కమిషనర్ మిదాం వారికి యిచ్చిన ఉత్తర్వులకు నూలుమిల్లులు, వారి రీటైలర్లకు, డీలర్లకు కొలవరేటెడ్ సొసైటీలకు నూలు విడుదల అవుచేశారు. ఇది జరిగి నెలరోజులు గడిచినా ప్రభుత్వం నామకే చేసిన వారి ద్వారా జాబితాలకు నూలుపప్పు యివ్వకపోవడం విచారకరం ఇది ఎన్నిక్షణాలు మారి కొంత కాలం పాగినవో చేనేత కార్మికులలో ఆశలు మరిగాలు నిరాశనిస్పృహ తప్పదు. కాబట్టి ప్రభుత్వం వెంటనే తగిన చర్యలు తీసుకొని కండిలు రెట్టింపు చేసిన కార్మికులకు నూలు అందించేందుకు ఏర్పాటు చేయవలసిందిగా అయన కోరారు.

కమ్యూనిస్టుపార్టీ కార్యకర్త మృతి

అంబాజీపేట, ఏప్రిల్ 16

తూర్పు గోదావరిజిల్లా అమలాపురం తాలూకా అంబాజీపేటగ్రామస్తుడు శ్రీ మంకర సూర్యారావు గుండెపోటువల్ల ఇటీవల మృతి చెందారు

శ్రీ సూర్యారావు కొంతకాలంలో కమ్యూనిస్టుపార్టి కార్యక్రమాలలో చాలా చురుకుగా పని చేస్తున్న కార్యకర్త అయిన మృతికి కమ్యూనిస్టుపార్టి సానుభూతి తెలిపింది.

సత్యవేడు సహకార భూమి తనఖా బ్యాంకు అధ్యక్షుని ఎన్నిక

కాళహస్తి, ఏప్రిల్ 15,16 16

చిత్తూరుజిల్లా సత్యవేడు తాలూకా భూమి తనఖా బ్యాంకు అధ్యక్షులు ఇ. వెంకటగోపాల రెడ్డి మృతి చెందగా యీనెల 11 న ఎన్నిక జరిగింది శ్రీ ఎ. సుబ్బనాయుడు అధ్యక్షులుగా జరిగిన పరిశీలనలో ప్రస్తుతం ఉపాధ్యక్షులుగా వున్న శ్రీ ఎ. దశరథరెడ్డిని అధ్యక్షులుగాను యాం. వెంకటసుబ్బాయుడు ఉపాధ్యక్షులుగా ఎన్నుకొన్నారు.

వేణుగోపాలరెడ్డి హత్య సందర్భంగా అరెస్టులు

శ్రీ వేణుగోపాలరెడ్డి హత్య నందర్భంగా, వారు యిచ్చిన మరణ వాంగ్మూలంలోని కొందరు వ్యక్తులు, శ్రీయుతులు యస్ భాస్కరరెడ్డి, కె రామచంద్రారెడ్డి, యం శ్రీహరి (బ్రతుకు), వాకాటి ప్రభాకరరెడ్డి, వాకాటి దయాకరరెడ్డి తదితరులను పోలీసు స్టేషనులో హాజరై రిపోర్టు చేయాలనీ, వీరిని పోలీసులు అరెస్టుచేసి రిమాండుకు పంపారని వెలువడ్డవని పోలీసు వర్గాలు అరగుతున్నవి.

సత్యవేడు సమితి సర్వసభ్య సమావేశం

సత్యవేడు పంచాయితీ సమితి అడిట్ సమావేశం, ఉపాధ్యక్షులు శ్రీ ఆర్.ఆర్. పాపయ్య అధ్యక్షతన ఇటీవల జరుగనున్నది. బి. డి. ఓ. శ్రీ పి. ఆర్. ఇంజనీర్ రావు 1972-73 సవరణ అడిట్ 1973-74 అంచనా బడ్జెటు ప్రవేశపెట్టారు. పై బడ్జెట్లను ఏకగ్రీవంగా ఆమోదించారు

వైద్యం, మరియు ప్రజారోగ్యమునకు రు. 44,200, పాడి అభివృద్ధి రు. 1,78,000, సాంఘిక సంక్షేమం రు. 24,410, చిన్నపిల్లవసతులకు రు.50,000 కేటాయించారు.

అమెరికా మంత్రి ఆసియా దేశాల పర్యటన

వాషింగ్టన్, ఏప్రిల్ 15

అమెరికా డిప్యూటీ విదేశాంగ మంత్రి కెనెత్ ఎన్ ఆసియా దేశాల్లో పర్యటించనున్నారని గాను నిన్న ఇక్కడివుంచి బయలు దేరారు. ఆయన ఆస్ట్రేలియా, బంగ్లాదేశ్, భారత్, ఇరాన్, నేపాల్, పాకిస్తాన్, శ్రీ లంకలలో పర్యటిస్తారు

కెనెత్ ఎన్ లోగడ జోనస్ విదేశాంగ సహాయక కార్యదర్శిగా పనిచేశారు.

అసిపాబాద్‌లో 500 మందితో పూరేగింపు

అధిక ధరలు, దుర్భిక్షం, మంచినీటి సమస్యలపైసబ్ కలెక్టరుకు వెంపెంరాండం

అసిఫాబాద్, ఏప్రిల్ 16

అధిక ధరలు, దుర్భిక్ష పరిస్థితులు, మంచినీటి సమస్యలను అత్యవసరం పరిష్కరించాల్సి సమస్యలుగా ప్రభుత్వం గుర్తించి తక్షణం చర్యలు గైకొనాలని కోరుతూ ఆదిలాబాద్ జిల్లా రైతు సంఘం నాయకత్వాన్ని అసిఫాబాద్‌లో 500 మందితో పూరేగింపు జరిపి. సబ్‌కలెక్టర్‌కు మెమొరాండం యిచ్చారు

జిల్లా రైతుసంఘ నాయకులు శ్రీ ఏ. నర్సయ్య, శ్రీయుతులు ఎస్. మల్లయ్య, దుర్గయ్య, దారి దాబూరావు నాయకత్వం వహించారు. పూరేగింపు కమ్యూనిస్టుపార్టీ ఆఫీసుముందు ప్రారంభమై సబ్ కలెక్టర్ ఆఫీసుకు చేరుకున్నది.

కలెక్టరీ ఆఫీసుముందు సత్యాగ్రహం చేస్తుండగా జిల్లా రైతుసంఘ కార్యదర్శి శ్రీ ఏ నర్సయ్య సబ్ కలెక్టరుకు మెమొరాండం యిచ్చారు

మెమొరాండంలోని సమస్యల గురించి ప్రభుత్వానికి రాసి, తగుచర్యలు తీసుకుంటామని సబ్‌కలెక్టర్ అన్నారు. ఉత్పాతహత్యలూరుకు కలుపుకొని, మెమొరాండం సమర్పించారు. అయినకూడా తగిన చర్యలు తీసుకుంటామని హామీ యిచ్చారు.

ఈ మెమొరాండం కాపీలను ఆంధ్రప్రదేశ్ గవర్నర్‌కు, ప్రధాన కమ్యూనిస్టు సమితి కార్యాలయానికి పంపారు.

మెమొరాండం క్రింది యీ అంశాలు అన్నాయి:

ఆహార ధాన్యాలధరలు గత మూడు మాసాలుగా అంతులేకుండా పెరుగుతున్నాయి. కిలో పిండ్యం రు. 2 లు వారా అమ్ముతున్నారు. ఎల్లి నూనె కిలో రు. 6-10 అమ్ముతున్నారు. ప్రభుత్వంవల్లజరిగేస్తున్న పిండ్యం చక్కెర, గోధుమ, గ్యాసునూనె సకాలంలో దొరకటంలేదు. పెరుగుతున్న ధరలను అరికట్టుటకు ప్రభుత్వం పూనుకోవాలని కోరుతున్నాం. ప్రభుత్వంవెనక కాడ్డుమీద యిచ్చేవి తగ్గించబడుచున్నవి సరఫరాలో, గ్రామాలలో పౌరసరఫరాల ద్వారా కిలో పిండ్యం రూపాయికి, పంచదార 2 రూపాయలకు, కిలో బొగ్గులు 60 పైసలకు అమ్మండారి

మంచినీటికి రాలా యిబ్బందిగా వుంది. ప్రభుత్వం బావులు త్రవ్వించి, రిగ్గుల ద్వారా బావులలోకు చేయించి మంచినీరు అందించాలి

ఈ జిల్లాలో పశువుల వ్యాధి విజృంభణకు ప్రభుత్వం పూనుకోవాలి. కడుపు పనులు దేరాయి.

ఆశుగల అమెరికాస్తాన్, బంగ్లాదేశ్, భారత్, ఇరాన్, నేపాల్, పాకిస్తాన్, శ్రీ లంకలలో పర్యటిస్తారు

కెనెత్ ఎన్ లోగడ జోనస్ విదేశాంగ సహాయక కార్యదర్శిగా పనిచేశారు.

జిల్లా కలెక్టరు వద్దకు చేనేత కార్మికుల రాయబారం

— కాకినాడలో

కాకినాడ, ఏప్రిల్ 16

తూర్పుగోదావరిజిల్లా, పిఠాపురం తాలూకా కొత్తపల్లి, పత్తాపురం, కొండెపర్రు కొత్తపల్లి, రమణక్కపేట, మూలపేట, కొత్తపల్లి, కాకుమానిరి, గొల్లపాలెం, గ్రామాల చేనేత కార్మికులు సుమారు 200 మంది పైకి పైకి రోడ్డు ధరలు తగ్గించాలని చేనేత కార్మికులకు ప్రభుత్వం తీసివేసిన కలుగచేయాలనీ, నూలు మిల్లులకు తీయాలనీ చేయాలనీ, వివాదాలు చూస్తూ కాకినాడలో, జిల్లా కలెక్టరుకు 1973 సంవత్సరంలో వినతి పత్రం సమర్పించారు

ఈ ప్రదర్శనకు, జిల్లా వ్యవసాయ కార్మిక సంఘ సహాయ కార్యదర్శి శ్రీ బోడాపాటి సత్తి, గ్రామ చేనేత కార్మిక సంఘ అధ్యక్షులు శ్రీ పడిగే ముత్యం, తాలూకా యువజన సంఘ నాయకులు చందవాల అప్పారావు, శ్రీ అందాడు సిద్ధప్పరావు ప్రభృతి పెద్ద గోపాలరావు, మువ్వల సూర్యారావు, శ్రీ గాంధీ సుబ్బారావు వారు తదితరులు పాల్గొన్నారు.

నూలు రేట్లు 1970 జనవరికి తగ్గించాలని, నూలు రేషన్ కాదు మగ్గమున్న ప్రతి చేనేత కార్మికునికి యివ్వాలని, ప్రతి చేనేత కార్మికునికి ప్రభుత్వం నూలు సరఫరా చేయడంవలన వెంకు రు. 150 పొదుపు తీసివేయడం యివ్వాలని, చేనేత వారికి ప్రభుత్వం యిచ్చే అక్కచవి రుణాలు యిరవయిన చేనేత వారికి ముట్టలేదని, వెంటనే అక్కచవి రుణాలు చేనేత కార్మికులకు మంజూరు చేయాలనీ, చేనేత కార్మికులకు పని రోజులు గ్యారంటీ చేయాలని డిమాండ్ చేస్తూ పత్రికలు మాట్లాడారు.

కంపెనీ కొనుగోలు విధానాన్ని విమర్శిస్తూ, కార్మికుల డిమాండ్లను తెలియజేస్తూ కార్మికుల హక్కుల రక్షణకు ఐక్య కార్యాచరణకు పిలుపునిస్తూ కార్మికులను ప్రోత్సహించి చైతన్యపరచి పోరాడాలని పిలుపునిచ్చారు పత్రికా సమావేశం జరిపారు.

జిల్లా కలెక్టరు పై విషయాలు సానుభూతితో విని, వెంటనే చేనేత వారికి తగిన సంతృప్తి పరిహారం చేయడానికు కృషి చేయగలమని హామీ ఇచ్చారు. వారి ఆధ్వర్యంలో కార్మికులు సంతృప్తి పడేటట్లు చేయగలమని హామీ ఇచ్చారు.

ఐ.ఎల్.టి.డి కంపెనీ కార్మికుల సమ్మె

— కొవ్వూరులో

హైదరాబాద్, ఏప్రిల్ 16

ఆంధ్రప్రదేశ్ ఐ. ఎల్. టి. డి. కంపెనీ వర్కర్స్ యూనియన్, ఆంధ్రప్రదేశ్ ఐ. ఎల్. టి. డి. వర్కర్స్ ఫెడరేషన్ సంయుక్తంగా యిచ్చిన పిలుపు మేరకు రేపు, మార్చి 17 వ తేదీన ఎన్నడు గోదావరి జిల్లా కొవ్వూరులో ఐ. ఎల్. టి. డి. కంపెనీలో 1300 మంది శ్రీకాం. 900 మంది సిబ్బందులు సమ్మె చేశారు.

సమ్మెలో నూటికి నూరు శాతం కార్మికులు పాల్గొన్నారు,

కంపెనీ ప్రధాన గేటు ఎదుటగా సమ్మె చేస్తున్న కార్మికుల సమావేశం జరిగింది శ్రీ మారెళ్ళ నరసింహారావు అధ్యక్షత వహించారు.

శ్రీయుతులు ఏపీఎన్ఆర్, దాలాలిదాస్ సమ్మె చేస్తున్న వారినుద్దేశించి మాటాడారు, కంపెనీకి కొనుగోలు విధానాన్ని విమర్శిస్తూ, కార్మికులకు పని రోజులు గ్యారంటీ చేయాలని డిమాండ్ చేస్తూ పత్రికలు మాట్లాడారు.

కంపెనీ కొనుగోలు విధానాన్ని విమర్శిస్తూ, కార్మికుల డిమాండ్లను తెలియజేస్తూ కార్మికుల హక్కుల రక్షణకు ఐక్య కార్యాచరణకు పిలుపునిస్తూ కార్మికులను ప్రోత్సహించి చైతన్యపరచి పోరాడాలని పిలుపునిచ్చారు పత్రికా సమావేశం జరిపారు.

శ్రీయుతులు మారెళ్ళ నరసింహారావు, దాలాలిదాస్ నాయకత్వాన కార్మికులందరినీ కొవ్వూరుమున్సిపాలిటీలో పూరేగింపు జరిపారు,

మండపేట సభ సందర్భంగా 8 మంది అరెస్టు

మరికొన్ని వివరాలు

మండపేట, ఏప్రిల్ 16

ఆలమూరు తాలూకా మండపేటలో కమ్యూనిస్టుపార్టీ ఆధ్వర్యాన ఈనెల 6 వ జరిగిన సప్తమ్యేళా బహిరంగసభ సందర్భంగా రౌడీయ్య పటనంకు బాధ్యులైన 8 మందిని అరెస్టు చేశారు.

వేర్పాటువాదులు బాంబులు పుచ్చుకొని, విద్యుత్సౌధికి అంతరాయం కలిగించి సభను భగ్నం చేయాలని ఎన్నివిధాలనుకున్నకర కార్యక్రమాలు సాగించినా సభ జయప్రదమైన విషయం పాఠకులకు విదితమే.

అరెస్టు చేయబడిన వారిలో శ్రీయుతులు ఎలేటి సుబ్బారావు, నుల్లిడి వెంకటేశ్వర్లు, ఎ వెంకటేశ్వర్లు, పాలకర్ల లక్ష్మణదాసు, రెడ్డి లక్ష్మీరావు, అప్పారి రాజా, ముత్యాల సత్యనారాయణ, కొల్లాటి అప్పారావు వున్నారు.

కోడ్డులో విచారణ జరిపిన అనంతరం మొత్తం ఎనిమిది మందికి ఒక్కొక్కరికి రు 50 వంతున జరిమానాలు విధించి, 8 గురిని విడుదల చేయటంజరిగింది. ప్రముఖ ఆంధ్రదేశ వాయిస్కులుగా చెప్పబడుతున్న ప్రివిలేజ్ ముద్దునూరి శ్రీ ముత్యాలరావుగారు అను మాత్రం ఇన్‌కంటాక్స్ ఆఫీస్ తగుపెట్టడంలాంటి దౌన్నత్యపాటవంతో పంపబడం వున్న విచార కేసులోవున్న కారణంగా 10 రోజులు రిమాండ్‌లో వుండినట్లు తెలుస్తున్నది.

మరికొన్ని వివరాలు

బహిరంగ సభ రోజున ఆంధ్రదేశ ప్రోహిబిషన్ శ్రీ మండల ఆప్పారావు అనే వ్యక్తి పై కిరోసిన్ తీసుకుపై విసిరి కారణంగా విద్యుత్ సరఫరాకు అంతరాయం కలిగింది. ఆ సందర్భంలో పాక్ కొట్టి ఆ యువకుడు క్రిందపడి కాలు, చెయ్యి, దెబ్బతగిలినట్లు, ప్రస్తుతం అతను కాకినాడ ఆస్పత్రిలో వున్నట్లు తెలుస్తున్నది.

ఈ సభకు ఎస్ ఐ.తో సహా 10 మంది పోలీసులు బందోబస్తునున్న పెందలకు 10 గజాల దూరంలో జరిగింది ఈ దెబ్బ, పోలీసుకు ముందే తెలిసినందువల్ల ప్రజలు అమమాని మిగ్గారు.

శ్రీ పొన్నలూరి రాధాకృష్ణమూర్తి సంతాపసభ

— తిరువూరులో

తిరువూరు, ఏప్రిల్ 18

తిరువూరు సహకార రూమునవల్పాలకు అధ్యక్షులు శ్రీ పొన్నలూరి రాధాకృష్ణమూర్తి వార్షికసభ జరిగింది. మాజీ శాసన సభ్యులు శ్రీ పేట బాపయ్య అధ్యక్షత వహించారు.

శ్రీ రాధాకృష్ణమూర్తి సంతాప తీర్మానం బలం అన్నారు. దేశ్ను పదుగురికి పోయిన స్వాతంత్ర్య పోరాటంలో పాల్గొని అనేక కష్టనష్టాలను సహించారని శ్రీ రామయ్య అన్నారు. అయిన తన జీవితాన్నంతా విద్యార్థి ప్రజా సేవకు అంకితం చేశారని సంతాప ద్వారా యువతకు తెలియజేశారు.

రాధాకృష్ణమూర్తికి అత్యంత సన్నిహితుడైన శ్రీ పోగుల శంకరరావు మాట్లాడుతూ ఆ ప్రాంత ప్రజలకు రాధాకృష్ణమూర్తి ఏ విధంగా ప్రేమ పాత్రుడైనదీ వివరించారు. అయిన తన రచనలద్వారా అక్కడి ప్రజలను చైతన్యవంతుల్ని చేశారన్నారు.

తిరువూరు తాలూకా కమ్యూనిస్టుసమితి కార్యదర్శి శ్రీ మంకర వీర భద్రరావు మాట్లాడుతూ రాధాకృష్ణమూర్తి తాను సమ్మిళితమయ్యారనోపం విధ్వంసంగా పట్టుదలతో పనిచేశారన్నారు. తనకున్న కొద్ద

గన్నవరంలో ఏప్రిల్ 14వ తేదీన వ్యవసాయ కార్మిక సదస్సు సందర్భంగా జరిగిన బహిరంగసభకు వెళుతున్న వ్యవసాయ కార్మికులు

ఆహారదాన్యాల సేకరణకు రు. 1050 కోట్లు

1973-74 అంచనాలను తెలుపుతూ ఆహార శాఖా స్టేట్ మంత్రి సమాధానం

న్యూఢిల్లీ, ఏప్రిల్ 16

1973-74 సంవత్సరంలో ఆహారధాన్యాల సేకరణకు ప్రస్తుత అంచనాలమేరకు రు. 1050 కోట్లు అవసరమౌతాయని నేడు లోక్‌సభలో వ్యవసాయశాఖ స్టేట్‌మంత్రి శ్రీ ఎస్. సింధే వ్రాతపూర్వక సమాధానమిచ్చారు.

ఆహార ధాన్యాల కొనుగోలుకు సబ్సిడీ పెట్టబానికి ఈ మొత్తం డబ్బు ఒకేసారి అవసరం పడదనీ, ఎందుచేతనంగా ప్రభుత్వ సంస్థలద్వారా జరిగే అమ్మకాలద్వారా కొంత డబ్బు లభ్యమవుతుందని ఈవిధంగా ఆహారధాన్యాల కొనుగోలుకు ప్రభుత్వం దాదాపు రు. 810 కోటు విడుదల చేయవలసి వుంటుందని అయిన అన్నారు

ప్రస్తుతం ఆహార కార్పొరేషన్‌కు స్టేట్ బ్యాంకు నుండి రు. 150 కోట్ల మేరకు ఓవర్ డ్రాఫుటు పొందే సౌకర్యమున్నదని ఆయిన తెలిపారు.

జంటనగరాల రైల్వే మార్గం

హైదరాబాద్, ఏప్రిల్ 16

సికింద్రాబాద్, హాస్పేట్‌సారంగపుర హైదరాబాద్ - సికింద్రాబాద్ డబుల్ లైన్‌మీద రైళ్ళ రాకపోకలు ప్రారంభమయ్యాయి

దక్షిణమధ్య రైల్వే జనరల్ మానేజర్ శ్రీ ఎ.యన్. కౌల్ ఒక యింటర్వ్యూలో యీ విషయాన్ని తెలియజేశారు.

జంటనగరాలలో రైళ్ళద్వారా వరదల రవాణా అధికం చేసేందుకు ఒక వర్క్ షాపును, వర్షకాలపు రూపొందించడం జరిగిందని శ్రీ కౌల్ వెల్లడించారు.

ప్రయాణీకులకు సౌకర్యాలను అధికం చేయటానికి, వరదల రవాణా పెరగటానికి గూడ్స్‌షెడ్‌ను హైదరాబాద్ నుండి బేగంపేట్ మార్చారని, హైదరాబాద్, సికింద్రాబాద్ యార్డులను మెరుగుపరచాలని ప్రయత్నిస్తున్నట్లు ఆయన సూచన ప్రాయంగా తెలియజేశారు. ఈ పథకాన్ని అమలుపరచటానికి రు 315 లక్షల వ్యయం పౌతుంది.

రైల్వే వారోత్సవాల సందర్భంగా ఒక యింటర్వ్యూలో వివరాలు తెలిపారు.

నక్సలైట్ ఖైదీలు

(1వ పేజీ తరువాయి)

వరకైన పైర్యవసరాయం విముక్తం అయినను రిమ్లికి తరలించబడినవో అయిన జీవితం ప్రమాదంలో పడుతుందని వదస్సు తెలిపింది.

శ్రీ నాగభూషణం సత్యనారాయణపై ఉరి శిక్షను వెంటనే రద్దు చేయాలని వదస్సు డిమాండ్ చేసింది. ఎపిర పార్టీలకు చెందిన 100 మంది పార్లమెంటు సభ్యులు యీ డిమాండ్‌ను బలపర్చారని యీ సదస్సు పేర్కొన్నది,

అఖిలభారత సదస్సు సన్నాహక కమిటీ సభ్యుడు శ్రీ మొహిత్ సేన్ రాష్ట్రసదస్సును ప్రారంభించారు. జాతీయ సన్నాహక కమిటీలో ఎగతిశల రాజకీయ పార్టీల ప్రతినిధులు. కాంగ్రెస్‌పార్టీ ప్రతినిధులు, ప్రముఖ న్యాయవాదులు, రచయితలు పున్నారని శ్రీ మొహిత్ సేన్ చెప్పగలిగారు.

82 వేల మంది కైళ్ళలో పున్నారని, వారు అమానుషంగా హింసకుగురవుతున్నారని జాతీయ కమిటి నరిశీలనలో వెల్లడయిందని ఆయన తెలిపారు. నక్సలైట్ ఖైదీలకు వైద్య సహాయంకూడ అందించబడటంలేదని ఆయన అన్నారు.

భారత కమ్యూనిస్టుపార్టీ కార్యదర్శివర్గ సభ్యులు శ్రీ యస్. రాఘవులరెడ్డి ప్రసంగిస్తూ నక్సలైట్ల పిరుదలంతై పార్టీ ఎందుకు పొరపడ తీసుకున్నదో వివరిస్తూ ప్రజాస్వామిక కర్తవ్యంగా ఉద్యమాన్ని ప్రారంభించిందన్నారు. ఈ ఉద్యమంలో పాల్గొనవలసిందిగా నక్సలైట్ విప్లవకారులన్నిటిని పిలవడంతై పార్టీ అన్ని రకాల త్యాగాలకు సిద్ధమవుతుందని ప్రకటించారు. ఈ ఉద్యమంలో పాల్గొనవలసిందిగా నక్సలైట్ విప్లవకారులందరిని పిలవడంతై పార్టీ ఎందుకు పొరపడ తీసుకున్నదో వివరిస్తూ ప్రజాస్వామిక కర్తవ్యంగా ఉద్యమాన్ని ప్రారంభించిందన్నారు. ఈ ఉద్యమంలో పాల్గొనవలసిందిగా నక్సలైట్ విప్లవకారులందరికి పిలుపునివ్వడంతో పాటు అన్ని ప్రజాస్వామిక, ప్రజాతంత్ర శక్తులకూ ఆయన విజ్ఞప్తి చేశారు

ప్రభుత్వం అనుసరిస్తున్న దుష్ట రాజకీయాలకు ప్రతిగా పోరాటాలను నిరోధించడానికి ప్రజాతంత్ర శక్తులన్నీ కృషి చేయాలనీ, పోలీసు బాధితులు అరెస్టయినవారి విడుదలకు ఉద్యమించాలనీ, నక్సలైట్ ఖైదీలు అనుభవిస్తున్న దుర్భర పరిస్థితులపై ప్రజలను చైతన్యపరచాలనీ, ఈ ఉద్యమం ద్వారా ప్రజాతంత్ర శక్తులన్నీ కృషి చేయాలనీ ఆయన అన్నారు.

రాష్ట్ర కార్యనిర్వాహక సభ్యుడు శ్రీ పి.వి. రామారావు, రాష్ట్ర వర్కింగ్ జర్నలిస్టుల యూనియన్ అధ్యక్షులు ప్రొఫెసర్ శ్రీ వి. నాగేశ్వరరావు, ప్రొఫెసర్ అంజయ్య మొదలు మరికొందరు ప్రసంగించారు

కార్యనిర్వాహక సభ్యులు శ్రీ కె. ఎస్. మహేంద్ర ప్రతిపాదించిన రెండు తీర్మానాలను సదస్సు ఆమోదించింది.

నక్సలైట్ ఖైదీల విషయంలో అత్యంత పాశవికమైన ప్రజా వ్యతిరేక మూలను నిర్మించటానికి అవిశ్రాంత కృషి చేయాలని రాష్ట్రంలోని ప్రజాతంత్రవాదులందరూ ముందుకు రావాలని ఒక తీర్మానం కోరింది. పోలీసులు పెట్టిన కేసులు తప్పనిసరిగా ఎత్తివేయాలని, వారిపై హింసకు గురిచేయటాన్ని అరికట్టాలని ఇలాంటి తర్వాత ప్రజాతంత్ర సూత్రాలను విరుద్ధమైనవనీ, అశాస్త్రీయమైనవనీ యీ తీర్మానం పేర్కొన్నది. నక్సలైట్ ఖైదీలను విడుదల చేయాలి, వారిని రాజకీయ ఖైదీలుగా పరిగణించాలని కోరింది.

భార్యాపిల్లలు దాటలు చేసుకుంటూ జైళ్ళలో పున్నవారిని వెంటనే విడుదల చేయాలి.

జాతీయ పదస్సులో పాల్గొనేందుకై త్రియుతులు యన్. రాఘవులరెడ్డి, రావి సుబ్బారావు ప్రొఫెసర్ అంజయ్యఖండుమురి, రాంభట్ల కృష్ణమూర్తి, గజ్జల యల్లారెడ్డి యన్ ఉమాదేవేశ్వరరావు, ఆహ్వాన సంఘ కార్యదర్శి ప్రతినిధులుగా పదస్సు ఎన్నుకున్నది

బాబా ఆటమిక్ రిసెర్చి సెంటర్

ఈ క్రింద తెలియపరచబడిన వివరంగా పెండ్లి భారత రాష్ట్రపతి తరపున ది హెడ్, సర్వీసెస్ మరియు స్టోర్స్ డివిజన్, బాబా అటమిక్ రిసర్చ్ సెంటర్, ట్రాంబేలోనికి కోరబడుతున్నవి. ఎ.డి.యస్. / టి.ఎ. అర్.సి / టి &సి./ 38 డ్యూ తేదీ 20.4.73 అన్ని రకాల స్టోర్స్‌ను గ్రేజర్ లోంబే లిమిటెడ్ మండి మ్యూనిసిపల్ వ్యూయర్ కాంట్రాక్ట్స్ / ఎలక్ట్రికల్ కార్పొరేషన్ ఆఫ్ ఇండియా. హైదరాబాదుకు చేరవేయుట మరియు మరల వెనుకకు చేరవేయుటకు, ప్రభుత్వ డిపోలలో ఇరికుకి ట్రాన్స్‌పోర్ట్ కాంట్రాక్టరుగా ఉన్నవారికి మరియు ప్రస్తుత గాంధిన పరిమాణ వారి హెడ్‌క్వార్టర్లు బొంబాయిలో ఉండి వారి స్వంత లారీలో రెండు రాష్ట్రాల మధ్య తిరుగుటకు వెళ్ళిట్లు పుండి హైదరాబాదులో శాఖలేని ఉన్న వారికి ప్రాధాన్యత ఇవ్వబడును.

పెండ్లు దాఖలుచేయుటకొరకు రు. 10/- లు కాంట్రాక్టుకు పంపబడింది మరియుకు రు. 0.50 రెజిస్ట్రేషన్ అకౌంట్ ఆఫీసర్ (పి), బాబా అటమిక్ రీసెర్చ్ సెంటర్, మహాలక్ష్మి బిల్డింగ్, వాల్టన్‌రోడ్, బొంబాయి - 1 వారి మండి అదివారాలు తప్ప అన్ని రోజులలో ఉదయం 10 మంది మధ్యాహ్నం 1 వరకు పొందవచ్చును. పెండ్లు పైన తెలిపిన రోజు పాయింట్రము 3 గంటలవరకు తీసుకొని అదేరోజు సా॥ 4 గం॥ తెరువబడును.

తక్కువ లేదా ఎ పెండర్లైనా పార్టీగానీ లేదా పూర్తిగానీ ఎట్టి కారణం తెలుపకనే నిరాకరించు అధికారం కలదు.

davp 645 (8) 73

DGS&D

DIRECTORATE GENERAL OF SUPPLIES & DISPOSALS
DISPOSAL WING: COMMODITY SECTION

1973 ఏప్రిల్ నెలకు

టెండరు కార్యక్రమం

వ. నెం.	టెండరు నెంబరు	స్థలం	స్టోర్సు	ఓపెన్ చేసే తేదీ	అవధు తేదీ
1.	డి.జి.యస్.& డి/ యం.యం. హెచ్/ 537106/13 తేది 28-2-73	ఎగ్జిక్యూటివ్ ఆఫీసర్ బాట్నా	కట్టర్ కెమికల్ డేగర్ స్పేర్ పార్టులు	24.4.73	23.6.73
2.	డి.జి.యస్ & డి/ పి.పి.యం / 543990/16 తేది 27-3-73	ఎడిజ్జు. హెచ్. వెలాక్ వర్క్ న్యూఢిల్లీ.	ఎలక్ట్రికల్ స్పేర్స్ ఫర్ కానర్ సెంగిన్ కండక్టర్ & కేబుల్ 2 కండక్టర్ (కానర్) మొ॥	25-4-73	26-6-73
3.	డి.జి.యస్ & డి/ 507588-537/18 తేది 28-3-73	పి.వి.డి ఢిల్లీ కన్సాల్	డైమండ్ బ్రాకెట్లు 9	26-4-73	26-6-73
4.	డి.జి.యస్.& డి/ యం.యం. హెచ్/ 537108/69 తేది 20-3-73	నావల్ ఎయిర్ స్టేషన్ కొచ్చిన్	105 లో పీస్ మరియు అంపియన్ ఎయిర్ క్రాఫ్ట్ నెం-1 118లో ఫైర్ ఫైట్ ఎయిర్ క్రాఫ్ట్ నెం-1	27-4-73	27-6-73
5.	డి.జి.యస్.& డి/ యం. యం. హెచ్/ 537107/20 తేది 25-2-73 మరియు డి.జి.యస్ & డి/ యం. యం. హెచ్/ 537107/20 తేది 9-3-73.	భారత నియంత్రణ మిండ్ బొంబాయి మరియు పెలికాన్ ఫ్రెజర్ హార్.	అల్యూమినియం బ్రోంజ్ డ్రాన్ (కోర్సు & ఫైన్) మరియు టింగ్ డ్రాన్ బిల్లు	26-4-73	28-6-73

పెండ్లు పై పేర్కొన్న ఈ క్రింది అడ్రసుకు పైన తెలిపిన ఆయా తేదీలలో పాయింట్రము 2.30 కు చేరాలి. మరల అవి పాయింట్రము 3 గంటలకు తెరువబడును. ఒక్కొక్క పెండరుకు 2 డిపాజిట్ రిసిప్టులు అవసరమని పంపాలి ఒకటి పెండరు విలువలో 5 శాతం ఎర్నెస్టుమనీగాను, రెండవది 5 శాతం పెండరు విలువ సెక్యూరిటీ డిపాజిట్ క్రింద అయితే గరిష్ట విలువ 1 లక్ష మించరాదు. స్టోర్స్ వివరాలు, అమ్మకపు మరుతులు, చూడటానికి పెర్మిషన్ వివరాలు మొ॥ వాటికొరకు పెట్టి ఒక టికి రు. 6/- లు నగదు లేక మనియార్డరుద్వారా క్యాషియర్, డి. జి. యస్. & డి, న్యూఢిల్లీ, సప్లయిస్ మరియు డిస్పోజల్స్ డైరెక్టర్ కలకత్తా, బొంబాయి, మద్రాసు కార్యాలయాలలో చెల్లించాలి.

పెండరు ఫారము తిరిగి ఇవ్వబడదు పెండరు పెట్టిన మార్పులకు వీలులేదు.

అన్ని అమ్మకాలు ఇప్పుడు ఎలా ఉన్నవో అలాగే జరుపబడును.

ఆసక్తిగల పెండరు దారులతో బహిరంగా చూడబడును. వక్రమంగాలేని పెండర్లు అంగీకరింపబడవు.

ఎట్టి కారణము తెలుపకనే ఏ ఆఫర్నైనా లేదా అన్ని ఆఫర్లు నిరాకరించు అధికారము డి. జి. యస్. & డి. వారికి గలదు.

davp 73/45

DGS&D
Parliament Street, New Delhi.

ఆసియాదేశాల్లో చీలికకు చైనా ప్రయత్నాలు

ప్రావా నిశిత విమర్శ

మాస్కో, ఏప్రిల్ 15

బాన్-బంగ్లాదేశ్ పాకిస్తాన్ మధ్య వరుసలుదాలను చెడగొట్టి ఆసియా దేశాలను మధ్య అనైక్యతనుప్రేరేపించేదానాన్ని చైనా చేపట్టడాన్ని కొనసాగిస్తున్నదని ప్రావ్దా అంతర్జాతీయ సమీక్షపై సమీక్షలో విక్టర్ మాయెవ్‌స్కీ పేరుగల విమర్శించారు.

ఆసియా-పసిఫిక్ సోషియల్ యూనియన్ మధ్య సహకారాన్ని నిరోధించడానికి యూరప్ ఒప్పందాన్ని అడ్డంకొట్టేందుకుకూడా చైనా ప్రయత్నిస్తున్నదని ఆయన విమర్శించారు.

లోక్యో జరిగిన ఎకోప్ సమావేశాన్ని సోవియట్ వ్యతిరేక వేదిగా ప్రచారానికి చైనా వినియోగించుకోవాన్ని ఆయన తీవ్రంగా విమర్శించారు.

అంతర్జాతీయ ఒప్పందం ఎప్పటికు దాటడం కొట్టేయడం ప్రయత్నిస్తున్న అత్యంత అవినీతిపరులకు చైనా సహాయం లభిస్తుందని ఆయన ఎత్తిచూపారు

ప్రధానికి మళ్ళీ భుట్టో ఆహ్వానం

న్యూఢిల్లీ, ఏప్రిల్ 15

పాకిస్తాన్‌లో పర్యటించవలసిందిగా ప్రధాని శ్రీమతి గాంధీకి అధ్యక్షుడు భుట్టో మళ్ళీ విజ్ఞప్తి చేశారని పాక్ రేడియో నేడు తెలిపింది.

బంగ్లాదేశ్ గవర్నర్ అక్బర్ జుల్ఫికర్ అలీ ఇచ్చిన విందులో ఆయన ప్రసంగించారు.

ఈ ప్రాంతంలో శాంతి ప్రయోజనాల దృష్ట్యా రెండు దేశాల మధ్యనున్న విరోధాల విషయాలు పరిష్కారానికి శీఘ్రంగా చర్చలు జరపాలని భావిస్తున్నట్లు భుట్టో చెప్పారు

"నే విన్నట్లేక బాన్ నేనాను ఇక పాకిస్తాన్ రావలసినదంటు శ్రీమతి గాంధీకి అన్నారు. యుద్ధ కైదీల సమస్యకు కాలు అక్కడిని ప్రాధాన్యత ఇస్తాము. కాని ఈ విషయంలో తాత్కాలికంగా ఎదురుదెబ్బ తగిలింది పెద్ద ముఖ్యమైన రిజిస్ట్రేషన్లు, ఇప్పుడు ఒకేసారి మంత్రి అయిన అయిన సహాధ్యక్షుడు పదులలో చేయడంలో పాకిస్తాన్ ప్రకటించిన సమస్యాత్మకాన్ని తాము అర్థం చేసుకోవాలి అని భుట్టో చెప్పారు.

హజారీబాగ్‌లో 24 గంటల కర్ఫ్యూ

పాట్నా, ఏప్రిల్ 15

నేటి పాయింట్రము నుండి హజారీబాగ్ పట్టణంలో 24 గంటలపాటు కర్ఫ్యూ విధించారు.

హజారీబాగ్‌లో కత్తిపోట్ల సంఘటన జరిగి ముగ్గురు మృతి చెందడం, 6 గురు గాయపడడం అనంతరం కర్ఫ్యూ విధించారు.

గత గురువారం నాడు రెండు కులాల మధ్య జరిగిన ఘర్షణలు నమోదయింది నేటి పర్యవసానం జరిగాయి

జపాన్‌పై నిషేధం ఎత్తివేత

న్యూఢిల్లీ, ఏప్రిల్ 15

మిత్రవారు, మరణాల పాపి అయిన ఇమాఎస్ ఎ ఇస్లామిని బ్రిటిష్ ఆఫ్ ఆనే పంజ్ పై నిషేధాన్ని ఉపసంహరిస్తున్నట్లు టోలో నేడు కరాచీలో ప్రకటించారు పాక్ రేడియో ఈ విషయాన్ని తెలిపింది.

గోధుమ-తృణ ధాన్యాల ధరలు

షింధే ప్రకటన

న్యూఢిల్లీ, ఏప్రిల్ 16

గోధుమ, తృణ ధాన్యాల సేకరణ ధరలను ప్రస్తుతానికి పునర్ నిర్ణయించేది లేదని నేడు లోక్‌సభలో ఆహారశాఖ స్టేట్ మంత్రి శ్రీ ఎస్.సింధే వ్రాతపూర్వక సమాధానమిచ్చారు.

దేశవాళీ ఎర్రగోధుమ క్వింటాల్ రు. 71 నుండి 74 వరకు, ఇతర రకాల ధర రు 76, మేలురకం గోధుమధర రు. 82, పప్పు రు. 60, జొన్నలు రు 53, రాగులు 57, కొర్రలు రు. 50 లుగా పరిమితం చేయబడినదని ఆయన అన్నారు.

విదేశీ శక్తుల కుట్రలు

ప్రధాని హెచ్చరిక

ఢిల్లీ, (ఒరిస్సా), ఏప్రిల్ 15

భారతదేశం పొరుగువారంతా కాకూడదని బలిష్టంగా తయారు కాకూడదని విదేశీ శక్తులు దేశంలో విచ్ఛిన్నకర శక్తులు కుట్రలు పాల్గొన్నట్లు ప్రధాని శ్రీమతి ఇందిరా గాంధీ నేడిక్కడ హెచ్చరించారు.

దారిద్ర్యదేశం పొరుగున్న విదేశాలపై అతి ప్రభావితమైనదని వాపోతున్న కొన్ని పత్రికలు విడిచిపెట్టిన, అభివృద్ధిచెందిన దేశాలు బాగా, కుశ, మత, ప్రాంతీయ తత్వాలతో బయటపడుతున్న విచ్ఛిన్నకర విధానాలను ప్రోత్సహిస్తున్నాయి అని విదేశీ శక్తులు భారతదేశంలో స్వార్థపరవర్గాలకు తోడ్పడుతున్నాయని అమె విమర్శించారు.

రాష్ట్రాభివృద్ధిని కుంటుపరచిన వాయుకులు

ఒరిస్సాలో కాంగ్రెసుకు వ్యతిరేకంగా తుమ్మక్కు అయిన వాయుకులే రాష్ట్రాభివృద్ధి కుంటుపడడానికి కారణమని ప్రధాని విమర్శించారు.

గత 25 ఏండ్లుగా వారే నాయకులుగా వున్నారు. నేనుగాని, శ్రీమతి శకపతిగాని అధికారంలో లేము. వచ్చే ఎన్నికలలో ప్రజలు తప్పనిసరిగా వారిని ఓడించగలరని ప్రధాని కాంగ్రెసు కార్యకర్తల సమావేశంలో ప్రసంగిస్తూ అన్నారు.

కాంగ్రెసు నాయకులు తమ మధ్య అభిప్రాయ భేదాలను సమర్థించి అభివృద్ధి నిరోధక శక్తులను తుడిచివేయాలని అమె పిలుపునిచ్చారు

కాంగ్రెసు దృష్టిని మళ్ళించడంలోనూ ప్రాంతీయ లాభాలను అభివృద్ధి నిరోధక శక్తులు రెచ్చగొడుతున్నాయని, ఇతర విధాలైన యిబ్బందులను సృష్టిస్తున్నాయని అమె విమర్శించారు

మరొక ఎరువుల కర్మాగారం

ఒరిస్సాలోని నరదిన్ వద్ద మరొక ఎరువుల కర్మాగారాన్ని నిర్మించడం జరుగుతుందని ప్రధాని శ్రీమతి ఇందిరాగాంధీ బహిరంగ సభలో ప్రకటించారు.

ఒరిస్సాలోని రూర్కెలావద్ద ఒకఎరువుల కర్మాగారం వున్నది. తెల్చార్‌వద్ద ఒక కర్మాగారం నిర్మాణంలో వున్నది. ఐ కీడీలో మరొక కర్మాగారం నెలకొల్పితే మూడవది అవుతుంది.

రూర్కెలా కార్మికులకు పూర్తి జీతం అనంతరం ప్రధాని రిక్షా అయిదారికి వెళ్ళారు. ఆమెతోపాటు శ్రీ పటేల్ సింధీకరణతి కూడా రిక్షా వెళ్ళారు.

సిండికేట్‌తో చర్చలకు ఎస్.పి. సన్నద్ధత

ఉమ్మడి పోరాటంకొనసాగుట

పాట్నా, ఏప్రిల్ 15

జాతీయస్థాయిలో ప్రత్యామ్నాయ ప్రజాతంత్ర కేంద్రం ఏర్పడడానికి కృషి చేయాలని సమావేశంలో సిండికేట్ నిర్ణయించిన సమస్యలపై అంతర్ పరిశీలనలు, అధికారులు, గోదుమల సేకరణలు, విద్యుత్ అంశాలపై కరువు పోరాటంలో అనేక విషయాలపై తమతో చర్చించవలసిందిగా ప్రతిపాదించారని సోషలిస్టు పార్టీ ప్రధాన కార్యదర్శి శ్రీ రాజ్‌నారాయణ్ ప్రకటించారు.

కొన్ని ప్రత్యేక సమస్యలపై తమ పార్టీ అభ్యర్థనలు నిర్వహించాలనుకుంటున్నవి నిర్ణయాలు తీసుకోవలసిన కారణంగానే కాంగ్రెస్ అధికారంలో కొనసాగుతున్నదని శ్రీ ఛెహ్వాంకెల్ అన్నారు.

భారత్‌కు కొత్తగా 43 నౌకలు

న్యూఢిల్లీ, ఏప్రిల్ 16

వివిధ దేశాల నుండి మొత్తం 43 నౌకలకు బాస్ ఆర్డర్లు పంపింది. వాటిలో యీ సంవత్సరం 17 నౌకలు వస్తాయని వి రాస్తున్నట్లు నౌకా రవాణా మంత్రి శ్రీ రాజబహదూర్ నేడిక్కడ లోక్‌సభలో చెప్పారు ఈ కొత్త నౌకలు రావడంతో భారత నౌకల కోటా 6 లక్షల టన్నులు రవాణా చేయగల్గుతామని ఆయన చెప్పారు.

రు. 7.3 లక్షల వస్త్రాలు, టెలివిజన్ పట్టివేత

బొంబాయి ఏప్రిల్ 16

దాదాపు రు 7.3 లక్షల విలువచేసే విదేశీ టెలివిజన్ పెట్టెలు, వస్త్రాలను విస్తృత కస్టమ్స్ అధికారులు పట్టుకున్నారు

సెంట్రల్ బొంబాయిలో ఒక అద్దెకిచ్చిన దొంగతనంగా వస్త్రాలను రవాణా చేస్తుండగా కస్టమ్స్ అధికారులు అరెస్టు చేసారు.

ఎరువుల అక్రమరవాణాపై నివేదిక : పరిశీలిస్తున్నటు లోక్‌సభలో ప్రకటన

న్యూఢిల్లీ, ఏప్రిల్ 16

ఒక రాష్ట్రంనుండి మరో రాష్ట్రానికి అక్రమంగా ఎరువులను రవాణాచేయడాన్ని నిషేధించే ప్రతిపాదన ఒకటి ప్రభుత్వ పరిశీలనలో ఉంది.

ఈ విషయాన్ని నేడు లోక్‌సభలో వ్యవసాయశాఖ స్టేట్‌మంత్రి శ్రీ సింధే తెలిపారు

చక్కెర ఉత్పత్తి అధికం

ఈ సంవత్సరం చక్కెర ఉత్పత్తి పెరిగింది, గత సంవత్సరపు మొత్తం ఉత్పత్తి 31 లక్షల 11 వేల టన్నులకాగా ఇప్పటికే ఈ సంవత్సరం ఉత్పత్తి దాన్ని మించింది.

16 లక్షల టన్నులకు ఈ నెల ఉత్పత్తి అంటుందని మిగిలిన అంతకు వేళారు. అలా కూడా మరిచి ఉత్పత్తి జరగవచ్చని వ్యవసాయశాఖ స్టేట్ మంత్రి శ్రీ షేక్‌సింగ్ నేడు లోక్‌సభలో చెప్పారు

పంజాబ్ ఆహార సంస్థ గోదాంలో దొంగతనం

ఎంజాల్‌లోని పరోక్షాలు, పరిధి కోట్ జిల్లాలో ఆహార సంస్థ గోదాంలో 818 క్వింటాళ్ల గోధుమలతోపాటు 818 క్వింటాళ్ల ఆహారధాన్యాలు దొంగిలించబడ్డాయని వ్యవసాయశాఖ స్టేట్ మంత్రి శ్రీ సింధే లోక్‌సభలో దృవీకరించారు.

ఈ కేసులపై దర్యాప్తు జరుగుతోంది ఈ కేసులతో సంబంధంగానూ పరోక్షంగానూ సంబంధముండని ప్రోత్సహిస్తూ దర్యాప్తులో తెలిసి కొందరు అధికారులను పనిచేయని చేసినట్లు ఆయన తెలిపారు.

కృష్ణా జిల్లాలో యూరియా సరఫరా

మచిలీపట్నం, ఏప్రిల్ 15

కృష్ణాజిల్లాలో ఈ నెల మరొక 1411 మెట్రిక్ టన్నుల యూరియాను కలెక్టరు శ్రీ వేణుగోపాల్ ఉత్తర్వు చేశారు ఇప్పటి దాకా నేడు తొలకు ఉత్పత్తిదారు చెక్కు ప్యాకర్ యజమానులు. సమస్యాత్మక అధికారుల సమావేశాన్ని ఆయన ఎన్నికలు చేశారు. ఉత్తర్వు ఇచ్చిన 1411 మెట్రిక్ టన్నుల యూరియా నేడు రెండవ విడతలో సరఫరా చేస్తారు.

జిల్లాలో తొలకు పంటకు ఎకరానికి ఒక సంచి (50 కిలోలు) యూరియా చొప్పున 1411 మెట్రిక్ టన్నుల యూరియాను వ్యవసాయ రీరోలు గత మాసంలో సరఫరా చేశాయి

దేశంలో 547 టి. బి. ఆస్పత్రులు

న్యూఢిల్లీ, ఏప్రిల్ 16

దేశంలోని వివిధ ప్రాంతాలలో మొత్తం 547 టి. బి. ఆస్పత్రులు ఎనిమిదున్నాయని ఆరోగ్య శాఖ మంత్రి శ్రీ ఆర్. కె. ధారీశ్వర్ చెప్పారు.

జిల్లా అంతటా టి. బి. నివారణ కార్యక్రమాలను చేపట్టేందుకుగాను ప్రతిదీ 218 కేంద్రాలను జిల్లా టి. బి. కేంద్రాలుగా స్థాయి పెంచడం జరిగింది.

టాక్టర్లపై పన్నులు తగ్గింపు యోచన

లోక్ సభలో షింధే వెల్లడి

న్యూఢిల్లీ, ఏప్రిల్ 16

దిగుమతి చేసుకొనే ట్రాక్టర్ల పరిధిగా లపై కస్టమ్స్ సుంకాన్ని తగ్గించడం, స్వదేశీ ట్రాక్టర్లపై ఎక్సైజ్ సుంకం రద్దు విషయం ప్రభుత్వ పరిశీలనలో ఉంది.

వ్యవసాయ శాఖ స్టేట్ మంత్రి శ్రీ షింధే నేడు లోక్‌సభలో ఈ విషయం చెప్పారు ట్రాక్టర్లపై అమ్మకం పన్నుల్ని తగ్గించే విషయం పరిశీలించాల్సిందిగా రాష్ట్ర ప్రభుత్వాలను కోరడం జరిగిందని ఆయన తెలిపారు

అనేకమైన పన్నులు, సుంకాలవల్ల, కొన్ని రాష్ట్రాలలో కరువు పరిస్థితులు, వరదల హెచ్చరికలు కల్గుచేస్తాయి. అన్నిటి సుంకాలలో అత్యధికం, ఘాటైన పరిమితి చట్టం ప్రతిపాదన వీటన్నిటి దృష్ట్యా ట్రాక్టర్లకు డిమాండ్ తగ్గిందని షింధే తెలిపారు

జూనియర్ కాలేజీల ప్రిన్సిపాల్స్ విజ్ఞప్తి

హైదరాబాద్, ఏప్రిల్ 16

తమ పిలుపు ప్రకారం కళాశాలలు పిల్లలకు ఇంటర్నెట్ జూనియర్ కళాశాల ప్రిన్సిపాల్స్ అసోసియేషన్ కార్యవర్గం విమర్శించింది

కార్యవర్గం గత పాయింట్రము అసోసియేషన్ అధ్యక్షులు శ్రీ బి. వి. రామకృష్ణారావు అధ్యక్షతన సమావేశమయింది

గత మూడు సంవత్సరాలుగా యింటర్ పెండ్లు విడుదల చేయలేదు. పరీక్షలకు రెగ్యులరైజ్ చేయలేదని ప్రభుత్వాలు ఉద్యోగాలకు సంబంధించిన చేతనాను ఇంతవరకు యూపొందించలేదని కార్యవర్గం విమర్శించింది

కోర్సు కమిషన్ సిఫార్సులు ప్రకారం తమకు రు. 700-1100 స్కేలును మంజూరు చేయాలని ప్రభుత్వానికి విజ్ఞప్తి చేసింది.

కేరళ ఉపఎన్నిక

జనసంఘ్ నిర్ణయం

కొచ్చిన్, ఏప్రిల్ 16

కొంగొట్టి నియోజక వర్గం నుండి కేరళ శాసనసభకు జరగనున్న ఉప ఎన్నికలో పాల్గొనకూడదని రాష్ట్ర జనసంఘ్ నిర్ణయించింది.

ఉపఎన్నిక పోలింగ్ ఏప్రిల్ 18 న జరగనున్నది.

శ్రీ మహమ్మద్ కోయా లోక్‌సభ సభ్యులుగా ఎన్నికయినందున ఈ ఉప ఎన్నిక అవసరమయింది.

తమిళనాడుకు వైమోసారు విద్యుత్

మద్రాసు, ఏప్రిల్ 15

తమిళనాడుకు నెలకు 750 వేల యూనిట్ల విద్యుత్ సరఫరా చేయటానికి మైసూరు ప్రభుత్వం అంగీకరించింది.

ఈ విద్యుత్ అంతా దక్షిణ గ్రిడ్ స్టేషన్ ద్వారా మద్రాసు నగరానికి సరఫరా అవుతుంది.

చిట్టగాంగ్ రేవు పూర్తిగా పునరుద్ధరణ

సంవత్సరంపాటు సోవియట్ బృందం నిరంతర కృషి ఫలితం

ఢాకా, ఏప్రిల్ 16

సంవత్సరం పాటు సోవియట్ బృందం నిరంతరంగా కృషి చేసిన ఫలితంగా బంగ్లాదేశ్‌లోని ప్రధాన ఓడరేవు అయిన చిట్టగాంగ్ పోర్టు పూర్తిగా పునరుద్ధరణ అయింది.

ఈ రేవును మరమ్మతు చేసేందుకు వచ్చిన యంత్రాలతో సముద్రంలో సోవియట్ బృందం పని ఇచ్చిన తమకు పైగా పోతలు, పడవలను, సోవియట్-బంగ్లాదేశ్ స్నేహానికి చిహ్నంగా బంగ్లాదేశ్‌కు బహూకరించడం జరిగింది.

ఈ విధంగా అందించిన వస్తువు మొత్తం పదిన తొమ్మిదికోట్ల రూపాయల విలువైనదిగా వుంటుంది.

davp 645 (8) 73

ఫారం S.T.U.

స్కీము నెం. 72/73

[రూలు 315 ఆంధ్రప్రదేశ్ మోటారు వాహనాల నిబంధనలు 1964]

నైపుణ్యంగల తగినంత అర్థికంగా, సక్రమంగా సమన్వయించబడిన రోడ్ ట్రాన్స్‌పోర్టు సర్వీస్‌ను కల్పించటానికి వీలుగా ప్రజాప్రయోజనాలదృష్ట్యా క్రింద తెలియజేయబడిన షెడ్యూలు-I లోని ఏరియా/రూటులకు సంబంధించి రోడ్ ట్రాన్స్‌పోర్టుసర్వీసును ఆంధ్రప్రదేశ్ రోడ్ ట్రాన్స్‌పోర్టు కార్పొరేషన్‌చే నడిపించబడాలని రోడ్ ట్రాన్స్‌పోర్టు సంస్థ అభిప్రాయపడుతున్నది.

అందుకోసం క్రింద పేర్కొనబడిన షెడ్యూలు-II లో స్టేట్ ట్రాన్స్‌పోర్టుసంస్థ తయారుచేసిన ఒక స్కీము 1939 మోటారు వాహనాల చట్టం 68.సి సెక్షన్ క్రింద కోరబడినట్లు ప్రజలకు సమాచారము అందించేందుకై యిది ప్రచురించబడింది.

షెడ్యూలు I

1. స్కీము ప్రతిపాదించిన ఏరియా లేక రూటు.	గుంటూరు - చిలకలూరిపేట.

షెడ్యూలు II

1. రూటు (ప్రారంభ కేంద్రం, గమ్యం మధ్యగల ముఖ్యమైన కేంద్రాలు మరియు రూటు పొడవు).	గుంటూరు - చిలకలూరిపేట (వయా) ప్రత్తిపాడు, గొట్టిపాడు, ఇలాది, జగ్గాపురం. యర్లపాడు (48 కి. మీ.)
2. బస్ సర్వీసు లేక మోటారు సర్వీసు మోటారు సర్వీసైనట్లయితే అర్థనరి సర్వీసు లేక ఎక్స్‌ప్రెస్ సర్వీసు.	స్టేజ్ క్యారేజి మోటారు సర్వీసులు, అర్థనరి సర్వీసులు.
3. ఇతర వ్యక్తులతో పూర్తిగాకాని లేక పాక్షికంగాకాని లేక ఏదైనా వంబంధం లేకుండా స్టేట్ ట్రాన్స్‌పోర్టు సంస్థ నిత రూటులను నడుపు తలపెట్టిన స్టేజ్ క్యారేజీల సంఖ్య.	ఈ క్రింది నోటీలో తెలియజేయుచుండిన మినహా ఇతర వ్యక్తులతో పూర్తిగా ప్రమేయం లేకుండా 4 రాయలసీమ జిల్లాలను విభజించాలని ప్రతిపాదించబడింది.
(ఎ) డైరెక్టు	పెద్దూరు నట్టి క్రింద నియమించినది.
(బి) కాంపోజిట్	31 మంచి 14 స్టేజ్లు కాంపోజిట్.
4. ఇతర వ్యక్తులతో పూర్తిగాకాని లేక పాక్షికంగాకాని లేక ఏదైనా వంబంధం లేకుండా స్టేట్ ట్రాన్స్‌పోర్టు సంస్థ నిత ఒక్కొక్క రూటులో నడుపు తలపెట్టిన ట్రిప్పుల సంఖ్య.	ఈ క్రింది నోటీలో తెలియజేయుచుండిన మినహా ఇతర వ్యక్తులతో పూర్తిగా ప్రమేయం లేకుండా 4 రాయలసీమ జిల్లాలను విభజించాలని ప్రతిపాదించబడింది
5. వేహికల్స్ నడుపుటకు ప్రతిపాదించబడిన పైములు.	పైములు నట్టి క్రింద నియమించినది.
6. సర్వీసు నిర్వహణకు ప్రత్యేక పంబంధాలలో నడపా చేయుటానికి రిజర్వులో వుంచ తలపెట్టిన స్టేజ్ క్యారేజీల సంఖ్య	సర్వీసు నిర్వహణకు కారణమైన మొత్తంలో 12% శాతం ప్రత్యేక పంబంధాలలో నడపాలి రిజర్వులో ఉంచబడినది
7. వాహనాలకు హౌసింగ్ రిపేర్లు మెయింటినెన్సు కొరకు చేయబడిన ఏర్పాట్లు.	ఇప్పుడున్న మరియు ప్రపోజ్ చేయబడిన ఎ. సి. యస్ ఆర్. టి. సి. డిపోలలో వాహనాల హౌసింగ్, మెయింటెనెన్సు మరియు రిపేర్లకు ఏర్పాటు చేయబడినది.
8. ప్రయాణీకుల సౌకర్యం సౌఖ్యాల కొరకు చేయబడిన ఏర్పాట్లు.	ముఖ్యమైన ట్రాన్స్ కేంద్రాల వద్ద బస్ స్టేషన్లు మరియు దారి ప్రక్క షెల్టరు నిర్మించడాని తలపెట్టబడినది. దీనికి అదనంగా ముఖ్యమైన నిలాలలో వేసవిలో త్రాగేనీటి సౌకర్యాలు ఏర్పాటు చేయబడినవి.
9. రూటులో సర్వీసులకు వంకరదిండిన స్టైంపేలుద్వారా ఎక్కువమంది ప్రదర్శించ వంకర్చించిన సౌండులు మరియు హోర్డింగులు లేకుండిన ఏర్పాట్లు.	బస్ స్టాండులు నిర్మించాలని వంకర్చించిన ప్రధాన కేంద్రాలవద్ద స్టైంపేలులు లోపల ప్రదర్శించబడతాయి
10. ప్రయాణీకులకు అదనంగా అగేజి తీసుకువెళ్ళటానికి అనుమతించాలి అని వంకర్చించబడినదా,	ప్రయాణీకులకు దారి వ్యక్తిగత అగేజికి అదనంగా వార్తా పత్రికల పార్సిళ్ళు వ్యక్తులు వెంటదాని పార్సిళ్ళు మరియు పోస్టరీ మెయిల్ వంటివి అనుమతించి ఇవ్వడము.
11. స్టేట్ ట్రాన్స్‌పోర్టు సంస్థ నడుపుదలని తలపెట్టిన ఏవయినా ఇతర సమాచారం.	— —

ప్లేస్ : గుంటూరు.

డి 2-4-73.

(సం.) యం. ఆర్. బాజి,
హోదా : జనరల్ మేనేజరు,
ఆంధ్రప్రదేశ్ స్టేట్ రోడ్ ట్రాన్స్‌పోర్టు కార్పొరేషన్,
(స్టేట్ ట్రాన్స్‌పోర్టు సంస్థ).

హైదరాబాద్ - 20.

ఈ స్కీము ఇతరరాష్ట్ర ట్రాన్స్‌పోర్టు సంస్థలకు వర్తించదు. ప్రచురితమైన లేక ఇదివరకే తెలియజేయబడిన రూటులో 8 కిలోమీటర్లకు తక్కువ లేకుండా ఓవరీ లాపింగ్ కలిగిన రూటు అని మెమిషిన్ లేక బస్ సర్వీస్ దేనికైనా ప్రైవేటు క్యారేజి పర్మిట్లున్న వ్యక్తులకు ఈ స్కీము వర్తించదు

స్కీము నెం. 72/73కు అనుబంధం

గుంటూరు - చిలకలూరిపేట (వయా) ప్రత్తిపాడు, గొట్టిపాడు, ఇలాది, జగ్గాపురం, యర్లపాడు.

ప్లేసులు		1	2	3	4
		గం. ని.	గం. ని.	గం. ని.	గం. ని.
గుంటూరు	పోక	8.00	9.45	13.00	17.15
ప్రత్తిపాడు	రాక	8.40	10.25	14.10	18.55
	పోక	8.45	10.30	14.15	17.00
గొట్టిపాడు	పోక	8.51	10.40	14.25	18.10
చిలకలూరిపేట	రాక	7.30	11.15	15.00	18.45
	పోక	7.45	11.30	15.15	19.00
గోటిపాడు	పోక	8.20	11.05	15.50	19.35
ప్రత్తిపాడు	రాక	8.30	12.15	16.00	19.45
	పోక	8.35	12.20	16.05	19.50
గుంటూరు	రాక	9.15	13.00	16.45	20.10

తమిళనాడు కాంగ్రెస్ నిర్ణయంపై విమర్శ

శ్రీ కళ్యాణసుందరం ప్రకటన

మదురై, ఏప్రిల్ 15

దిండిగల్ ఉప ఎన్నికకు తమ అభ్యర్థిని నిలబెట్టడానికి తమిళనాడు కాంగ్రెస్ కార్యవర్గం కమిటీ నిర్ణయం తీసుకున్నదన్న వార్త నిజమే అయితే, అది ఆ పార్టీ గతంలో చేసిన తీర్మానాన్ని ఉల్లంఘించడమే కాగలదని ప్రదేశ్ కమ్యూనిస్టు సమితి కార్యదర్శి శ్రీ కళ్యాణసుందరం నిడిక్కుడి పత్రికా సమావేశంలో స్పష్టీకరించారు.

ఆ నిర్ణయాన్ని ప్రధాని శ్రీమతి గాంధీ ఆమోదించక పోవచ్చునని కొందరు వ్యక్తం కొర్కెలకారణం పార్టీ ప్రతిష్ఠను తన ప్రతిష్ఠను నిలిపెట్టారాని ఆమె అనుమతించక పోవచ్చునని ఆయన అన్నారు.

దిండిగల్ ఉప ఎన్నికలో కాంగ్రెస్ పార్టీ తన అభ్యర్థిని నిలబెట్టనట్లయితే అది అభివృద్ధి నిరోధకశక్తులకు సాయపడినట్లే అవుతుందని అన్నారు ఎం. కె అభ్యర్థిని ఇలా నిలబడడానికి తమ పార్టీ తీసుకున్న నిర్ణయంలో ఎలాంటి మార్పు లేదని శ్రీ కళ్యాణసుందరం స్పష్టీకరించారు.

ఆ విలేకరుల సమావేశంలో అన్నాడి. ఎం. కె ప్రజాస్వామీకరణ చేయాలనుకున్నట్లయితే దేశంలోని కాంగ్రెస్ ఎం. కె ను ఓడించే అవకాశాన్ని కూడా ఆ పార్టీకి కల్పించాలని ఆయన అన్నారు.

మదురై కలెక్టర్ బదిలీకి విజ్ఞప్తి

దిండిగల్ ఉపఎన్నిక నష్టంగా జరగకుండా మదురై జిల్లా కలెక్టరును తక్షణమే బదిలీ చేయాలని డి. ఎం. కె పార్టీ తమిళనాడు శాసనసభలో మెమొరాండం సమర్పించుకుందని ఆయన తెలిపారు.

ఉలా కలెక్టరు నిర్వహించే సభల్లో, సమావేశాలలో రాష్ట్ర మంత్రులు పాల్గొంటున్నట్లు తమకు వార్తలు అందుతున్నాయని ఆయన అన్నారు.

రాష్ట్ర కాంగ్రెస్ కార్యవర్గ నిర్ణయం

మద్రాసు, ఏప్రిల్ 15

దిండిగల్ లోక్‌సభ ఉప ఎన్నికకు తమ పార్టీ అభ్యర్థి పోటీ చేయడానికి అనుమతించనందుకు కాంగ్రెస్ కేంద్ర పార్లమెంటరీ బోర్డును అభ్యర్థించేందుకు తమిళనాడు కాంగ్రెస్ కార్యవర్గం నిర్ణయించింది.

విజయవాడ ప్రజాప్రదర్శన జయప్రదం చేయండి

వ్యవసాయ కార్మిక సంఘం అధ్యక్షులు శ్రీ కోండ్రు సుబ్బారావు విజ్ఞప్తి

విజయవాడ, ఏప్రిల్ 16

ధాన్యం బోనస్ వ్యాపారాన్ని స్వాధీనం చేసుకోవాలని, అక్రమదరలు తగ్గించాలని, రాష్ట్రసమైక్యతను పరిరక్షించాలని డిమాండ్ చేస్తూ యీ నెల 22 వ తేదీన విజయవాడలో జరుగ తలపెట్టిన ప్రజా ప్రదర్శనలో వ్యవసాయ కార్మికులు పెద్ద సంఖ్యలో పాల్గొని విజయవంతం చేయాలని ఆంధ్ర వ్యవసాయ కార్మిక సంఘ అధ్యక్షులు శ్రీ కోండ్రు సుబ్బారావు పిలుపు ప్రకటనలో పిలుపిచ్చారు.

శ్రీ కోండ్రు సుబ్బారావు ప్రకటన పూర్తి పాఠం యీ క్రింది విధంగా వున్నది:

ఈ నెల 22 వ తేదీన విజయవాడలో, ధాన్యం వ్యాపారాన్ని ప్రభుత్వం స్వాధీనం చేసుకోవాలని, దరలు తగ్గించుట భూ సంస్కరణల అమలును వెంటనే అమలు పరుచుటకు రాష్ట్ర సమైక్యతను కాపాడుటకు ప్రభుత్వాలపైన ప్రజాప్రదర్శన జరుగుతున్నది.

మిల్లు యజమానులు, పెద్దవ్యాపారస్తులు, నిత్యావసరాలు పెంచివేస్తూ ప్రజలు, ముఖ్యంగా బీదప్రజలు ప్రాణకలేని పరిస్థితులు కల్పించారు ప్రభుత్వ విధానాలుకూడా అందుకు తోడ్పడినవి. ప్రత్యేకాంధ్ర పోరాటం పేరిట ప్రజలను అనేకరకాలుగా గురిచేయుట పేరిట మిల్లర్లు అక్రమ ధాన్యం వ్యాపారం పల్లె మరింత దరలు పెరుగ తోడ్పడినవి.

ధరలు పెరుగుదల

ప్రతి సంవత్సరం వరుసగా ఆహార వస్తువుల ధరలు మంచంగా వుండే సీజనులో అనగా జనవరి, ఫిబ్రవరి మార్చి నెలల్లో దరలు ఎన్నడూ లేనంగా పెరిగినవి, మార్చి నెలలోనే అక్కుళ్ళ ధాన్యం రు. 5లు ఇక నూనెలు, పప్పులు, గుడ్డలు ధరలు ఎన్నడూ లేనంతగా పెరిగాయి

ఈ పరిస్థితులిలా వుండగా రాయలసీమ ప్రాంతంలోనూ, తెలంగాణా ప్రాంతంలోనూ ఆంధ్రలో మెట్టప్రాంతం ప్రకాశం విశాఖజిల్లాల్లోనూ అనగా రాష్ట్రంలో అత్యధిక ప్రాంతంలో కరువు పరిస్థితులున్నవి. కొంత వరకు వస్తున్న దెల్టాప్రాంతంలో కూడా గత సంవత్సరం మండి ఎనుల రోజులు తగ్గినవి. పుష్కలమైన కరువుప్రాంత ప్రజల వలసల్లో టూస్వాములు వేతనాలు బాగా తగ్గిందాయి. ఫలితంగా వ్యవసాయకార్మికులు అధికధరలు, తక్కువవేతనాలతో సమతమవుతూ కూడా అప్పులతో కాలం గడుపుతున్నారు. దెల్టా ప్రాంతం అనే పేరుతో ప్రభుత్వం వీరి విషయం పట్టించుకోకుండా పూర్తిగావదలివేస్తున్నది

ఇక కరువుకు గురుయగుతున్న ప్రాంతాలలోని వ్యవసాయ కార్మికుల విషయంకూడా ప్రభుత్వ ఆదరణ నామమాత్రంగానేవున్నది. కోట్లు రూపాయలు ఖర్చు పెడుతున్నట్లు లెక్కలు కల్పిస్తూవుంటవి. కరువు సమస్య పరిష్కారం కాదు., ప్రభుత్వ విధానంవల్ల అక్కడి ప్రజలకు కలిగిన ప్రయోజనం కూడా లేదు. దత్తమాత్రం కంట్రాక్టర్లకు అధికారులు ఎంపాయితీ సమీకులకు వుపయోగపడుతున్నది, ప్రజలకు ఎమార్గం లేదు యీ ప్రాంతాలలో దొంగ వ్యాపారులు విచ్చలవిడ్డంగా దరలు పెంచి అమ్మడే కిలో బియ్యం రూ 1.50 నుండి 2.00 వరకు అమ్ముకున్నారు. మిగతావస్తువుల దరలు యింకా రెండింతలు వున్నవి, నిలువెత్తి సమస్యల్ప ప్రాంతాలలోనూ కిలో అమ్మకాలు బియ్యం 1.30 పైచిలుకు, పప్పులకాలు యింకా యెక్కువగానే వున్నవి ఇప్పుడే ఇలా వుంటే యింకా ముందు ఎలావుంటుందో నని ఆందోళన చెందుతున్నారు ప్రజలు. ఈ పరిస్థితులలో అనేక గ్రామాలలో ప్రజలు త్రాగటానికికూడా మంచినీళ్ళులేక బాధపడుతున్నారు.

ధాన్యం,గోదుమ వ్యాపారాన్ని ప్రైవేటు వ్యాపారస్తులనుండి స్వాధీనం చేసుకోవలసిన ప్రభుత్వం నిర్ణయించినా ఒక్క గోదుమ వ్యాపారాన్నే స్వాధీనంచేసుకుంటు. మనకు ప్రధానంగా కావలసింది ధాన్యం వ్యాపారం స్వాధీనం చేసుకోవటంవల్లనే ప్రజలకు తిండిగింజలు అందించుట సాధ్యపడుతుంది. లేకుంటే యీ పరిస్థితులను వినియోగించుకొని పెద్దవ్యాపారులు,మిల్లర్లు టూస్వాములు ప్రజల ప్రాణాలను బలిగొంటూనుండటం పట్టి సందేహం లేదు ప్రజలకు అందుబాటులో వుండేటట్లు ధరలు తగ్గించాలి ప్రభుత్వం వాస్తవం విలువలను, ఇతర అవసరవస్తువులను బైటకు తీయుట వల్లనే వాటిని అదుపులో పెట్టడం సాధ్యపడుతుంది.

భూ సంస్కరణలు

భూసంస్కరణల చట్టం ఆమోదించబడి రాష్ట్రపతిఆమోదముపొందినాదానికి అమలు జరుపుటకు యింత వరకు ఏ ప్రయత్నం చేయబడలేదు, వెంటనే చట్టాన్ని అమలు జరుపుటకు మిగులు భూమి పంపకానికి అన్నిరకాల బంజర్లు పూర్తి పరిష్కారానికి పూనుకోవలసియున్నది దీనికి ప్రజాకమిటీ లనుపేరుకార్మిక,రైతు,కౌలు రైతు,వ్యవసాయదారులలో వుండవలసిన అవసరం వుంది.

ఇంకా మన వ్యవసాయ కార్మికులకు కావలసిన యిండ్లస్థలాలు, యిండ్లు కట్టించే సమస్య కనీస వేతనాలచట్టం అమలుపర్చుట సాంఘిక న్యాయాన్ని చేకూర్చుట లాంటి అనేకసమస్యలు పరిష్కరించవలసి యున్నవి. ఇవన్నీ జరగాలంటే రాష్ట్రం సమైక్యంగా ఉండేనే వాటిని సాధ్యపడుతుంది. వీటన్నిటినీ ప్రభుత్వదృష్టికి తెచ్చి వాటి పరిష్కరించేటట్లు చేయుటమే యీ ప్రదర్శన యొక్క ముఖ్యోద్దేశం. అందువలన అందరికంటే ఎక్కువగా బాధలకు గురిఅవుతున్న వ్యవసాయ కార్మికశ్రేణి పురుషులు దీక్షవహించి, సమదరతో తమ సమస్యలను పరిష్కరించుకొనుటకు వేలాదిగా యీ ప్రదర్శనలో పాల్గొనవలసిందిగా ఆంధ్రప్రదేశ్ వ్యవసాయ కార్మికసంఘం తరపున విజ్ఞప్తి చేస్తున్నాను. కార్మికార్థులు యీ కార్యక్రమం జయప్రదం చేయుటకు అన్నివిధాలా సమర్థించగ గోరుచున్నాను

బిడాపెస్ట్ విమానాశ్రయం మూసివేత

బుడాపెస్ట్, ఏప్రిల్ 15

రెండు ఎరు విమానాశ్రయంలో ప్రవేశించిన వలికంగాణా పెస్టరాని ఇంటర్నేషనల్ ఎయిర్‌పోర్టును నెలు 4½ గంటలపాటు మూసివేశారు.

ఆ ఎట్లు నాన గంటకగోళం చేశాయి అక్కడకు ఒక ఎద్దును దంపివేశారు. మరొక ఎద్దును పట్టుకున్నారు.

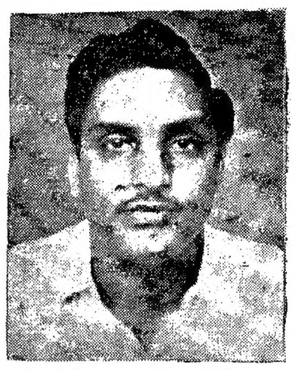

వేయి ప్రతి అడుగు కొత్త బాటలో పడుతుంది.
తీపి ప్రతి చిత్రం కొత్త అనుభవాన్ని తెచ్చిపెడుతుంది.
నా సినిమా జీవన తరంగాలలో
ఈ జీవన తరంగాలు
నాకు మరపురాని మధుర తరంగం.....
తాతినేని రామారావు

శుభోదయమూవీస్
జీవనతరంగాలు
ఎస్.డి.రామానాయుడు
తాతినేని రామారావు
ఏప్రిల్ 20 విడుదల! నవయుగ

NVKF

పర్సులో పట్టనంతగా డబ్బును కుక్కుకొని ప్రయాణం చేసే పనే లేదింక!

స్టేట్ బ్యాంక్ ట్రావెలర్స్ చెక్కులు ఇప్పుడు రూ. 500 విలువలో కూడా లభిస్తున్నాయి

పర్సులో పట్టనంతగా డబ్బును కుక్కుకొని ప్రయాణం చేసేటప్పుడుంటే ఇబ్బందులింక వుండవు. రూ. 500 విలువగల స్టేట్ బ్యాంక్ ట్రావెలర్స్ చెక్కులను కొనండి. మీరు తీసుకువెళ్ళేవి తక్కువ చెక్కులే గనుక నగదుగా మార్చుకొనేటప్పుడు పెట్టవలసిన సంతకాలు కూడా అంతే తక్కువ. మీకు అవసరమైతే రూ. 50 మరియు రూ. 100 విలువలలో కూడా ఈ చెక్కులు లభిస్తాయి.

ఈ చెక్కులను మీకిష్టమైనప్పుడు నగదుగా మార్చుకోవచ్చును. దీనికి కాల పరిమితి ఏమీ లేదు. ఈ చెక్కుల వాడకానికి కమీషన్ చెల్లించే పనే లేదు.

ఈ చెక్కులు స్టేట్ బ్యాంక్ యొక్క అన్ని శాఖలలోనూ మరియు పేరుగాంచిన అనేక ఇతర బ్యాంకుల శాఖలలోనూ లభిస్తాయి.

దేశమంతటా స్టేట్ బ్యాంక్ యొక్క ఆఫీసులలోనే గాకుండా, పైన సూచించిన గుర్తును ప్రదర్శించే 30003 మించిన హోటళ్ళు, రెస్టారెంట్లు, స్టోరులు మరియు ఇతర షాప్‌లలో కూడా మీ ట్రావెలర్స్ చెక్కులు స్వీకరించబడతాయి.

WE ACCEPT STATE BANK TRAVELLERS CHEQUES

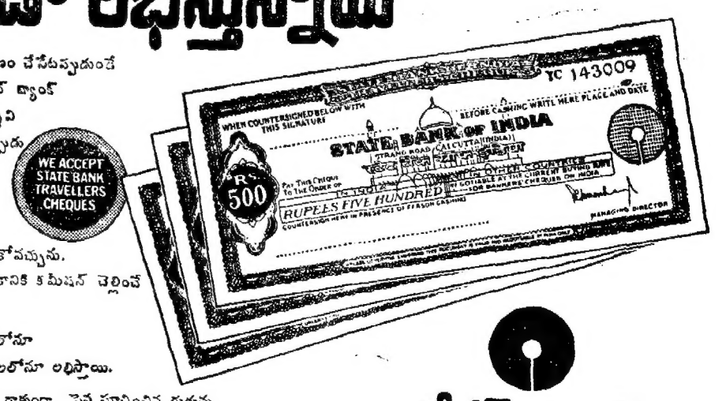

స్టేట్ బ్యాంక్

ATYARS-5.333 TL

టాంజానియా రేమనల్ డెవలప్‌మెంటు కార్పొరేషన్ జనరల్ మేనేజరు అట్లాస్ జాయింట్ కపూర్ అగ్రిమెంటుమీద సంతకం పెడుతున్న దృశ్యం. పాలిడెంటు అయిన శ్రీ జయదేవ్

టాంజానియాలో సైకిళ్ళ ఫ్యాక్టరీ ఏర్పాటుకు అట్లాస్ సహకారం

పోనపట్, ఏప్రిల్ 16

టాంజానియాలో సైకిళ్ళ ఫ్యాక్టరీ నెలకొల్పేందుకు అట్లాస్ సైకిల్ సాంకేతిక సహాయాన్ని అందిస్తుంది.

తమేకు దార్.ఎ. సలాంలో అట్లాస్ కంపెనీ, టాంజానియాకు చెందిన జాతీయ అభివృద్ధి కార్పొరేషన్‌ల మధ్య మార్చిలో సంతకాలు జరిగాయి.

ఎడిలాలో సైకిళ్ళ తయారీకి సాంకేతిక సహాయం"అందించే విషయమై అట్లాస్ కంపెనీ ఒప్పందం చేసుకోవటంయీ సంవత్సరంలో యిది రెండవసారి,

సంవత్సరానికి 60,000 సైకిళ్ళను ఉత్పత్తి చేసేందుకు పెహోన్‌లోని మోటార్ సైకిళ్ళ ఉత్పత్తిచేసేకంపెనీతో మొదటిఒప్పందంపై గతసంవత్సరం ప్రారంభంలో సంతకాలు చేయడం జరిగింది, అట్లాస్ కంపెనీ సాంకేతిక సహకారం, సలహాల సహాయంతో సైకిళ్ళ ఉత్పత్తిలో టాన్ కంపెనీ పురోగతి సాధిస్తున్నది.

ముగుసు పట్టుకు గల అట్లాస్ ప్రతినిధి ఎం టాంజానియా వెళ్ళి సంతకాలు చేసింది.

ఈ ప్రతినిధి వర్గానికి అట్లాస్ కంపెనీ డైరెక్టర్ శ్రీ జయదేవ్ కపూర్ నాయకత్వం వహించారు. టాంజానియా జాతీయ అభివృద్ధి కార్పొరేషన్ జనరల్ మేనేజర్ సి. జి. కహమా ఆహ్వానంపై ఈవర్గం అచ్చ జరిగింది.

ఒప్పందం నిబంధనల ప్రకారం రోడ్ స్టార్ నమూనా సైకిళ్ళ తయారీకి అవసరమైన భాగాలను ఉత్పత్తి చేసేందుకు అవసరమైన సాంకేతిక సహాయాన్ని అట్లాస్ అందిస్తుంది. టాంజానియా కంపెనీలో 1974 నుండి ఉత్పత్తి ప్రారంభమవుతుంది.

ఇండోనేషియాతో ఒప్పందం

అట్లాస్ కంపెనీ సాంకేతిక సహకారం, ఆర్థిక సహాయంతో ఇండోనేషియాలో సైకిళ్ళ ఫ్యాక్టరీని నిర్మించేందుకు మూడ్రప్రాయంగా ఒప్పందం కుదిరింది.

అట్లాస్ కంపెనీ అధ్యక్షుడు శ్రీ నిమంభారీదాసు కపూర్, అసిస్టెంట్ పర్చేజ్ మేనేజర్ శ్రీ అరుణకుమార్‌లు ఇటీవల ఇండోనేషియా వెళ్ళి ఫ్యాక్టరీ ఏర్పాటుకు అంగీకరించిన రెండు కంపెనీలతో చర్చించారు, మరికొన్ని అంశాలు పూర్తయిన తరువాత తుది ఒప్పందంపై సంతకాలు జరుగుతాయి

ఉత్పత్తిలో ఆధిక్యత

భారతదేశంలో కూడ సైకిళ్ళ ఉత్పత్తిలో, అమ్మకంలోను అట్లాస్ కంపెనీది ఆధిక్యత వున్నది,

1972 లో అట్లాస్ కంపెనీ విడుదల్కోకి వున్నప్పటికి 5,08,434 సైకిళ్ళను ఉత్పత్తి చేసింది.

ఏకాంధ్ర విశ్వాస సమితి తరపున ప్రింటర్ అండ్ పబ్లిషర్ టి. వెంకటేశ్వరరావు
ఎడిటర్ ఏ. రామకోటారి ముద్రణ: స్వతంత్ర ఆంధ్ర ప్రింటర్స్
విజయవాడ-520004. Rs No: 1138/57